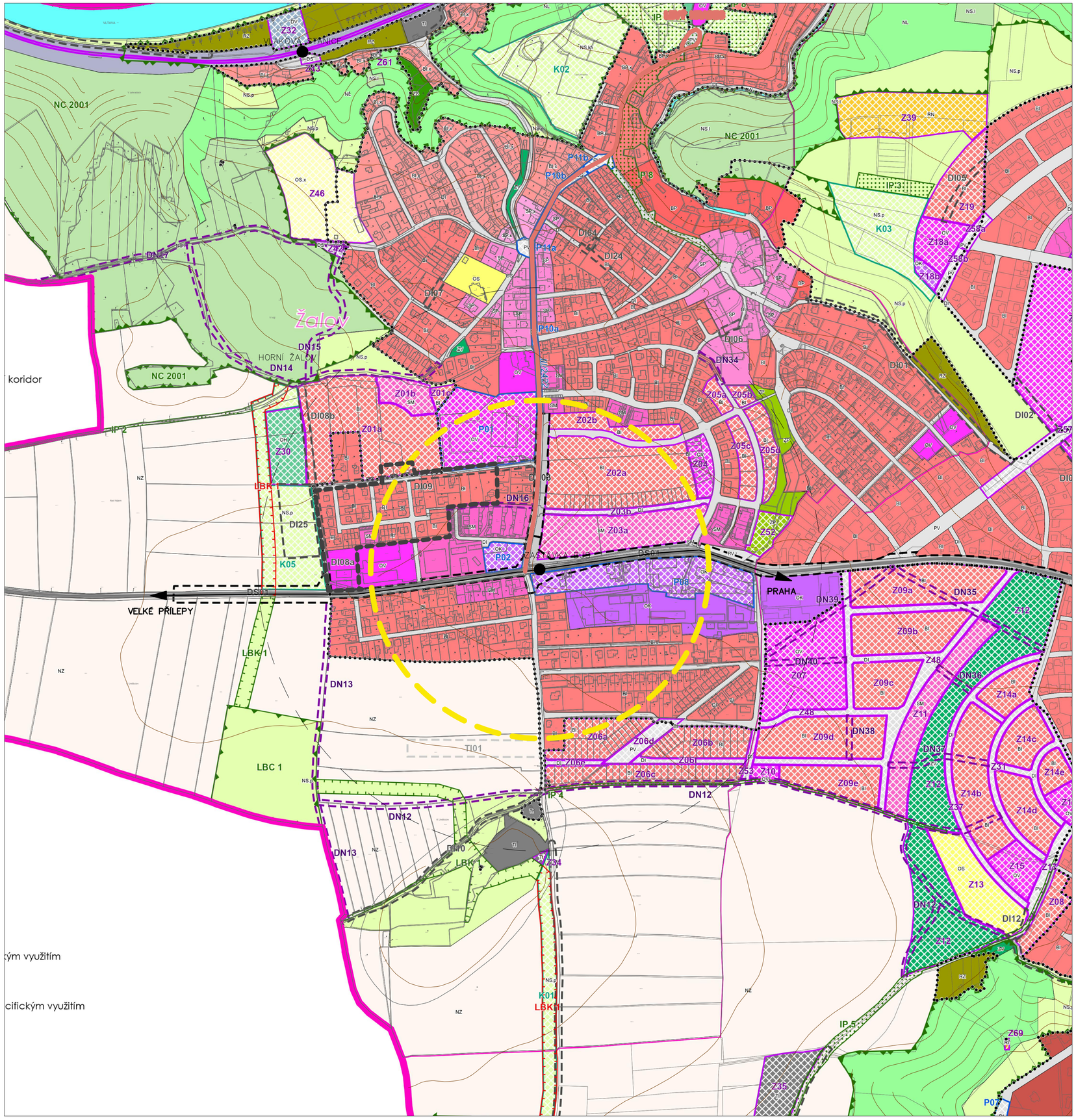


## LEGENDA

- HRANICE ŘEŠENÉ PLOCHY
- KATASTRÁLNÍ MAPA
- VRSTEVNICE 10 m
- ISOCHRONA DOSTUPNOSTI MHD MHD – 300 I
- ISOCHRONA DOSTUPNOSTI MHD – 500 M

MÍSTNÍ KOMUNIKACE III. TŘÍDY

- ULICE PŘÍLEPSKÁ – LIDICKÁ
- ULICE PŘEMYSLOVSKÁ

CELÉ SPRÁVNÍ ÚZEMÍ MĚSTA ROZTOKY JE SITUOVÁNO VE VYMEZENÉM ÚZEMÍ LETECKÝCH ZABEZPEČOVACÍCH ZAŘÍZENÍ MINISTERSTVA OBRANY.

S

## PLOCHY S ROZDÍLNÝM ZPŮSOBEM VYUŽITÍ

stabilizované plochy / plochy změn

- BI - plochy bydlení - bydlení v rodinných domech - městské a příměstské
- BI.x - plochy bydlení - bydlení v rodinných domech - městské a příměstské - se specifickým využitím
- BP - plochy bydlení - bydlení v rodinných domech původní vesnická struktura
- BP.x - plochy bydlení - bydlení v rodinných domech původní vesnická struktura - se specifickým využitím
- BX - plochy bydlení - bydlení v rodinných domech vilové čtvrti
- RI - plochy rekreace - plochy staveb pro rodinnou rekreaci
- RZ - plochy rekreace - zahrádkové osady
- RX - plochy rekreace - se specifickým využitím
- RN - plochy rekreace - na plochách přírodního charakteru
- OV - plochy občanského vybavení - veřejná infrastruktura
- OK - plochy občanského vybavení - komerční vybavenost
- OS - plochy občanského vybavení - tělovýchovná a sportovní zařízení
- OS.x - plochy občanského vybavení - tělovýchovná a sportovní zařízení - se specifickým využitím
- OH - plochy občanského vybavení - hřbitovy
- PV - plochy veřejných prostranství
- ZV - plochy veřejných prostranství - veřejná zeleň
- ZS - plochy zeleně - soukromá a vyhrazená
- ZP - plochy zeleně - přírodního charakteru
- SC - plochy smíšené obytné v centrální zóně
- SM - plochy smíšené obytné městské
- SP - plochy smíšené obytné původní vesnické struktury
- SP.x - plochy smíšené obytné původní vesnické struktury - se specifickým využitím
- DS - plochy dopravní infrastruktury - silniční
- DI - plochy dopravní infrastruktury – místní a účelové
- DN - plochy dopravní infrastruktury - nemotorové
- DZ - plochy dopravní infrastruktury - drážní
- DV - plochy dopravní infrastruktury - vodní
- TI - plochy technické infrastruktury
- VL - plochy výroby a skladování - lehký průmysl
- W - plochy vodní a vodohospodářské
- WX - plochy vodní a vodohospodářské - se specifickým využitím
- NZ - plochy zemědělské
- NL - plochy lesní
- NS.l - plochy smíšené nezastavěného území - vzrostlé vegetace
- NS.p - plochy smíšené nezastavěného území - přírodní
- NS.r - plochy smíšené nezastavěného území - rekreační
- NS.kh - plochy smíšené nezastavěného území - kulturně historické

*Podkladem je funkční využití z platného ÚP SÚ Roztoky.*

| | | | | |
|---|---|---|---|---|
| PROJEKT: | **ÚZEMNÍ STUDIE PANENSKÁ I.** | VÝKRES: II.–B VÝKRES ŠIRŠÍCH VZTAHŮ | | |
| MÍSTO: | KATASTRÁLNÍ ÚZEMÍ ŽALOV, ROZTOKY | Č.ZAKÁZKY: 020–001 | FORMÁT: 8xA4 | DATUM: 02/2021 |
| FÁZE: | ÚZEMNÍ STUDIE | | | MĚŘÍTKO 1:5000 |
| ZPRACOVATEL: | PŘEČEK ARCHITEKTI – PROJEKČNÍ KANCELÁŘ | | | |

ING. LIBOR PŘEČEK, Ph.D., AUTORIZOVANÝ ARCHITEKT ČKA 03563
STŘEŠOVICKÁ 429/20, 162 00 PRAHA 6, TEL. +420 605714883, TEL. +420 605714883
PROVOZOVNA: SEIFERTOVA 671, 252 64 VELKÉ PŘÍLEPY

PŘEČEK ARCHITEKTI