SITUAČNÍ VÝKRES - VODOVOD

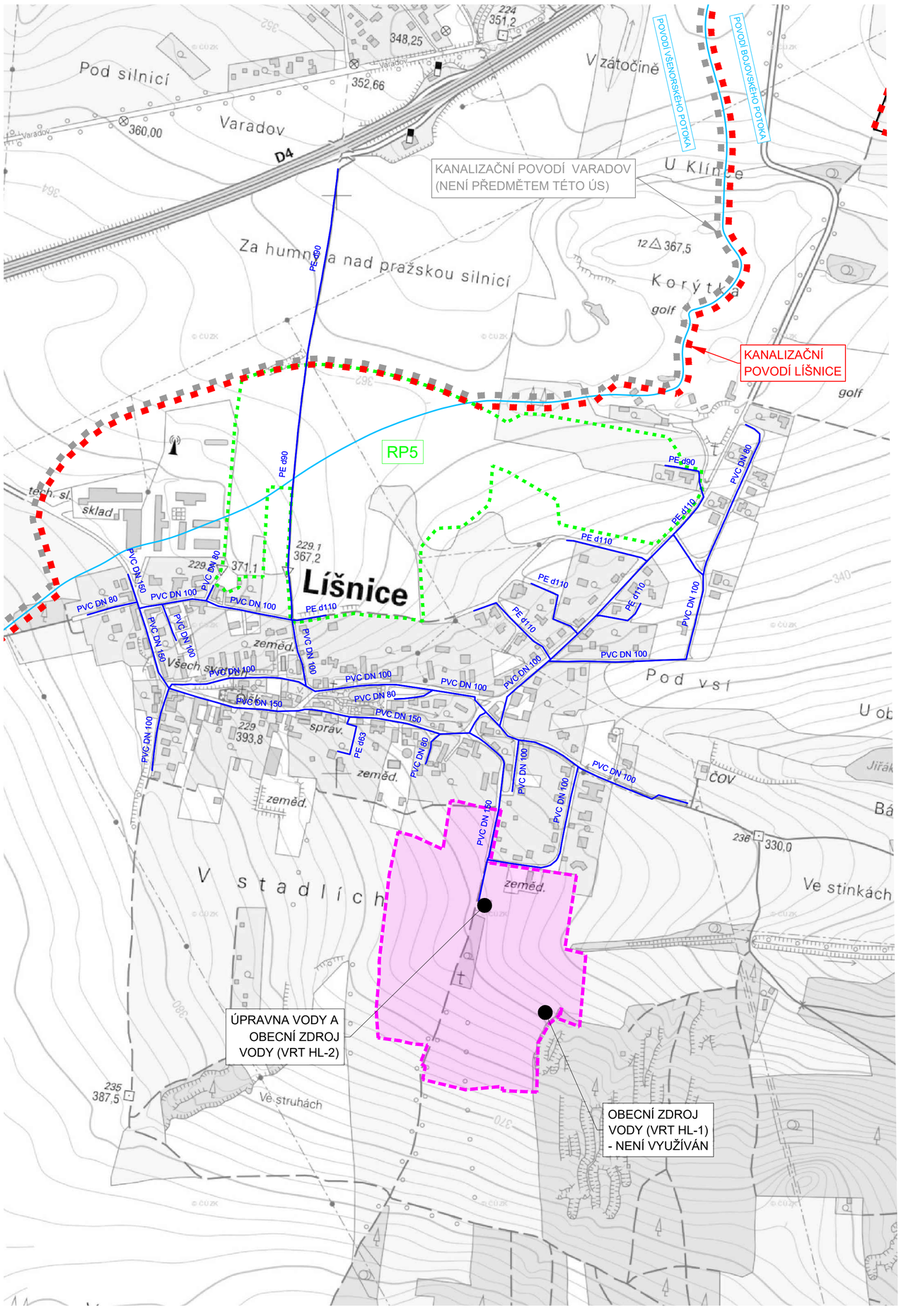

SITUAČNÍ VÝKRES - KANALIZACE

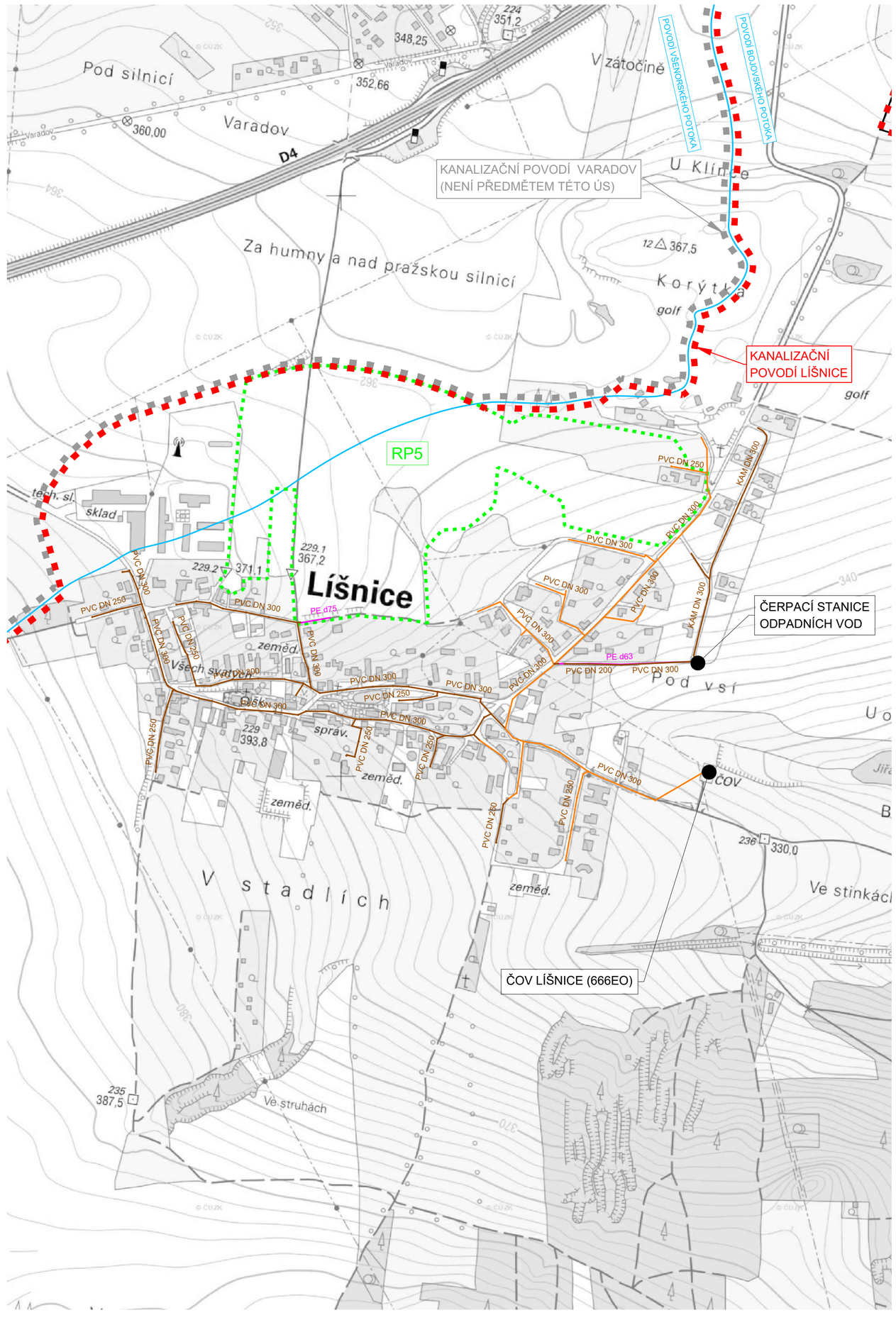

LEGENDA:

- KANALIZAČNÍ POVODÍ LÍŠNICE
- PLOCHY, NA KTERÝCH JE POŘÍZENÍ A VYDÁNÍ REGULAČNÍHO PLÁNU PODMÍNKOU PRO ROZHODOVÁNÍ O ZMĚNÁCH JEJICH VYUŽITÍ [2]
- ROZVODNICE

VODOVOD

- TRASA VODOVODNÍHO POTRUBÍ
- PVC DN 100 MATERIÁL/PROFIL POTRUBÍ
- OCHRANNÉ PÁSMO VODNÍHO ZDROJE

KANALIZACE

- TRASA GRAVITAČNÍ KANALIZACE (ZAMĚŘENO)
- TRASA GRAVITAČNÍ KANALIZACE (ORIENTAČNÍ ZÁKRES)
- TRASA TLAKOVÉ KANALIZACE/VÝTLAKU (ZAMĚŘENO)
- PVC DN 300 MATERIÁL/PROFIL POTRUBÍ

POZNÁMKY:

- TRASA KANALIZAČNÍHO POTRUBÍ V ČÁSTI OBCE JE S OHLEDEM NA DOSTUPNÉ PODKLADY ZAKRESLENA ORIENTAČNĚ. Z TOHOTO DŮVODU SE MŮŽE TAKÉ LIŠIT POUŽITÝ MATERIÁL NEBO PROFIL POTRUBÍ UVEDENÝ VE VÝKRESU OPROTI SKUTEČNÉMU STAVU.

Výškový systém Bpv

Souřadnicový systém S-JTSK

Pořizovatel: MěÚ Černošice OÚP, Karlštejnská 259, 252 28 Černošice		Číslo zakázky: 21029-VHS
Stupeň projektové dokumentace: Územní studie		
Odpovědný projektant: Ing. Martin Jakoubek, AI 0008590		
Navrhl: Ing. Mikuláš Exner, AI 0013593	Vypracoval: Ing. Mikuláš Exner, AI 0013593	
Inženýrské, stavební a provozní objekty: -		
Název a účel díla: **ÚZEMNÍ STUDIE - VODNÍ HOSPODÁŘSTVÍ LÍŠNICE (ČÁST OBCE V POVODÍ BOJOVSKÉHO POTOKA)**		
Část dokumentace: **SITUACE STÁVAJÍCÍHO VODOVODU A KANALIZACE**	Datum: listopad 2022	Počet formátů: 6 x A4
	Měřítko: 1:5000	Číslo přílohy: 4.

VHS PROJEKT® VHS PROJEKT, s.r.o.
www.vhsprojekt.cz
tel.: 775922074
IČ: 03508684

Školní 3, 277 51 Nelahozeves
Kancelář - budova HECKL
Přemyslova 153, 278 01 Kralupy n. Vlt.