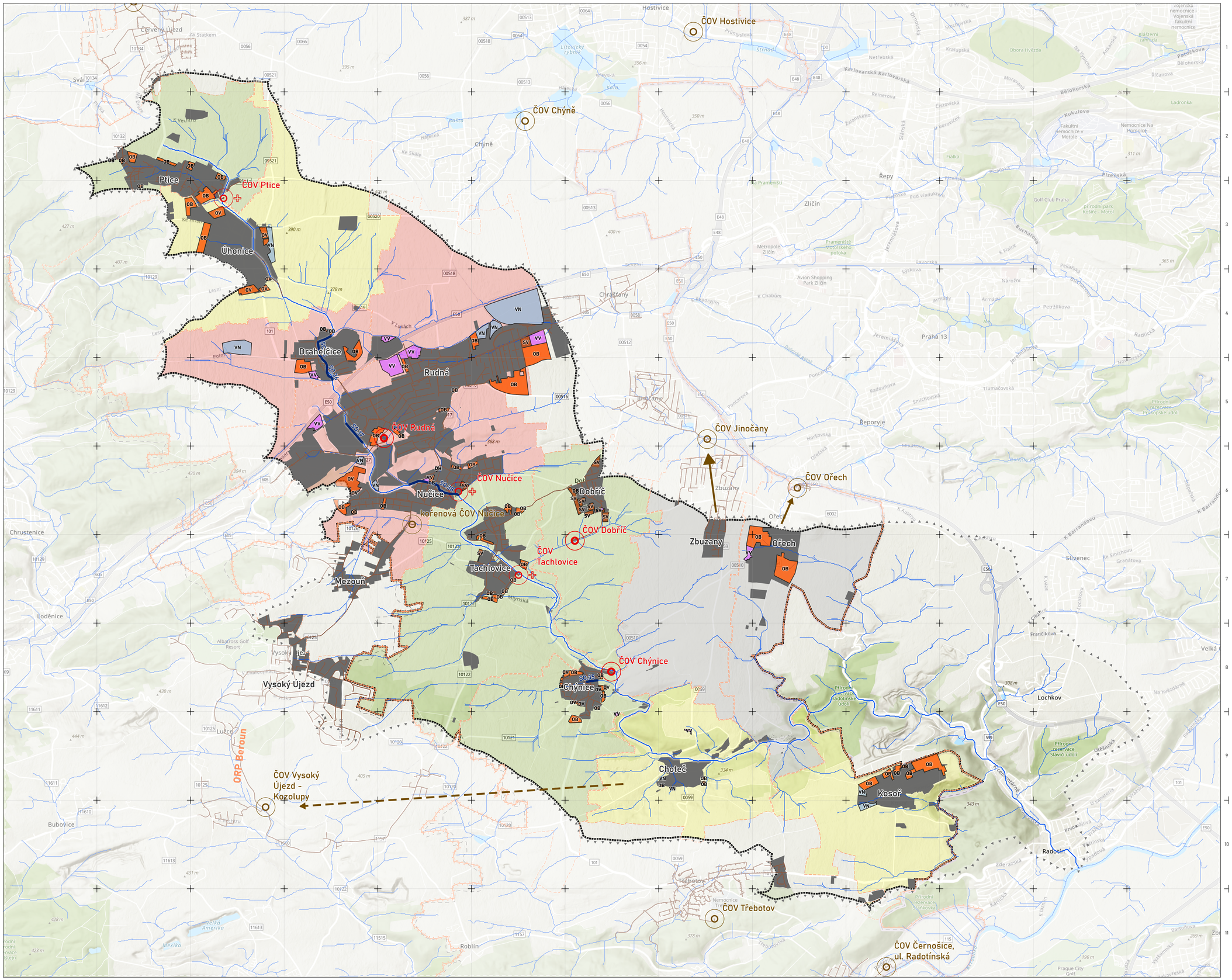

NAVRŽENÁ OPATŘENÍ V SÍDLECH PRO SOUČASNÝ STAV

poznámky

nově zastavitelné plochy

- DH - plochy a zařízení hromadné dopravy osob, parkoviště P + R
- OB - čistě obytné
- OV - všeobecně obytné
- SV - všeobecně smíšené
- VN - nerušící výroby a služeb
- VV - veřejné vybavení
- současné zastavěné území

- odtokové linie
- Radotínský potok
- kanalizace

vymezení

- vlastní území
- rozšířené území
- obce - administrativní hranice
- ORP - administrativní hranice

Opatření v urbanizovaných území

- bez navržených opatření
- potřeba realizace opatření na ČOV pro současný i výhledový stav
- potřeba výstavby veřejné kanalizační sítě se zakončením na ČOV
- ČOV mimo povodí Radotínského potoka
- úprava koryta toku v intravilánu

opatření na čistírnách odpadních vod

- bez opatření
- potřeba intenzifikace
- potřeba intenzifikace a rozšíření
- odkanalizováno mimo povodí Radotínského potoka
- návrh odkanalizování mimo povodí Radotínského potoka

S

0 250 500 1 000 1 500 2 000 m

1 : 25 000

projekt

ÚZEMNÍ STUDIE
POVODÍ RADOTÍNSKÉHO POTOKA

výkres

NAVRŽENÁ OPATŘENÍ V SÍDLECH PRO SOUČASNÝ STAV

formát A1 ID výkresu **02.3**

datum 07/2023

klient
Dobrovolný svazek obcí Region Jihozápad
Náměstí 5. května 19
Jinočany
252 25

dodavatel
VRV, a.s.
Nábřeží 90/4
Praha 5 - Smíchov
150 00

4ct s.r.o.
V jámě 1598/4
Praha 1
110 00

zodpovědný projektant
Ing. et Ing. Lenka Chlanová
autorizace ČKA č. 05184

Digitálně podepsal Ing. et Ing. Lenka Chlanová
Datum: 2024.12.13 17:37:12 +01'00'