ÚPLNÉ ZNĚNÍ ÚZEMNÍHO PLÁNU

BŘEZOVÉ-OLEŠKA

PO ZMĚNĚ Č. 2

1 : 5 000

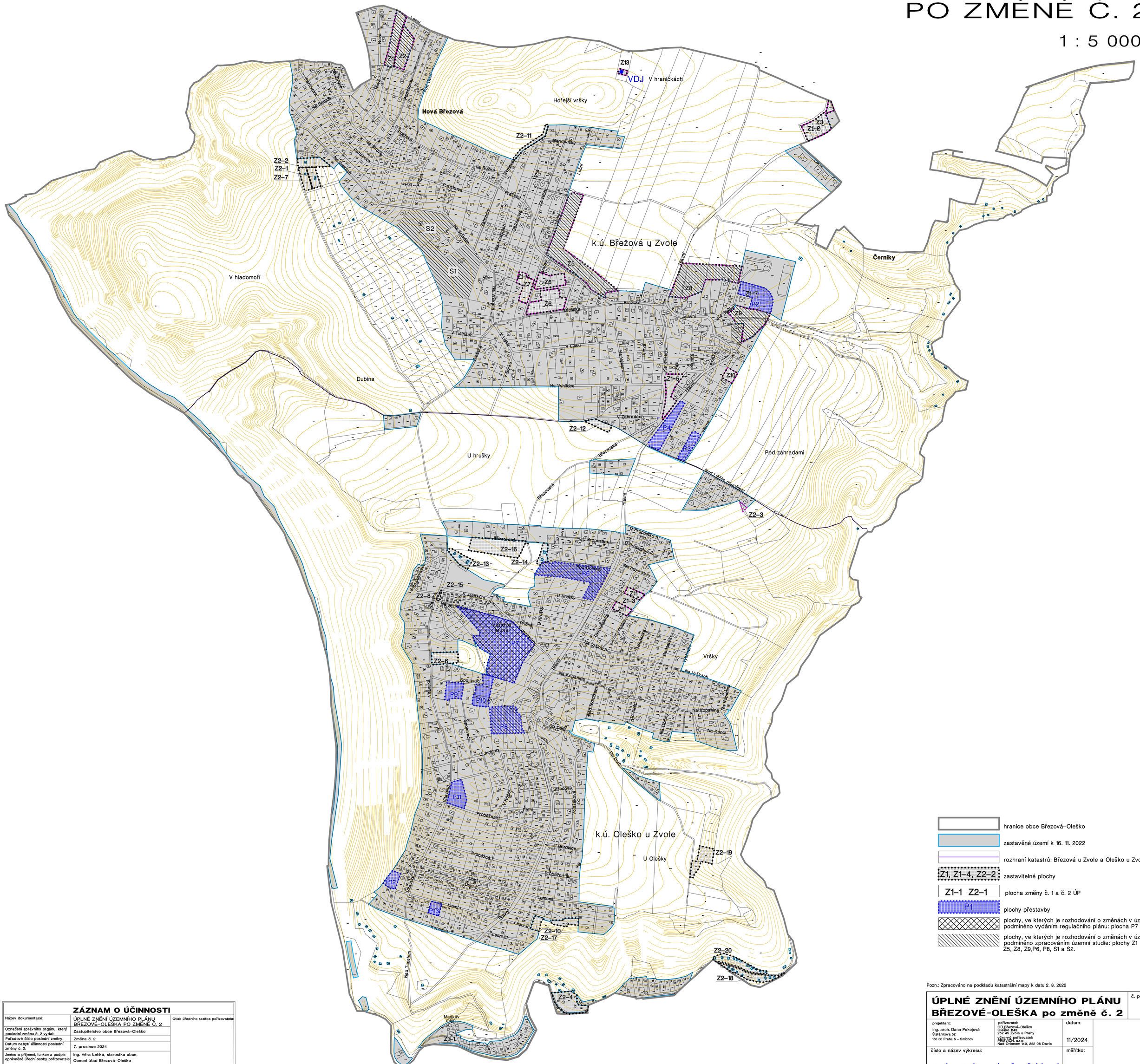

hranice obce Březová–Oleško

zastavěné území k 16. 11. 2022

rozhraní katastrů: Březová u Zvole a Oleško u Zvole

Z1, Z1–4, Z2–2 — zastavitelné plochy

Z1–1 Z2–1 — plocha změny č. 1 a č. 2 ÚP

P1 — plochy přestavby

plochy, ve kterých je rozhodování o změnách v území podmíněno vydáním regulačního plánu: plocha P7

plochy, ve kterých je rozhodování o změnách v území podmíněno zpracováním územní studie: plochy Z1 + Z2, Z5, Z8, Z9,P6, P8, S1 a S2.

Pozn.: Zpracováno na podkladu katastrální mapy k datu 2. 8. 2022

ZÁZNAM O ÚČINNOSTI		
Název dokumentace:	ÚPLNÉ ZNĚNÍ ÚZEMNÍHO PLÁNU BŘEZOVÉ–OLEŠKA PO ZMĚNĚ Č. 2	Otisk úředního razítka pořizovatele:
Označení správního orgánu, který poslední změnu č. 2 vydal:	Zastupitelstvo obce Březová–Oleško	
Pořadové číslo poslední změny:	Změna č. 2	
Datum nabytí účinnosti poslední změny č. 2:	7. prosince 2024	
Jméno a příjmení, funkce a podpis oprávněné úřední osoby pořizovatele:	Ing. Věra Lehká, starostka obce, Obecní úřad Březová–Oleško	

ÚPLNÉ ZNĚNÍ ÚZEMNÍHO PLÁNU BŘEZOVÉ-OLEŠKA po změně č. 2			č. paré:
projektant: Ing. arch. Dana Pokojová, Štefánikova 52, 150 00 Praha 5 – Smíchov	pořizovatel: OÚ Březová–Oleško, Oleško 1843, 252 45 Zvole u Prahy; výkonný pořizovatel: PRISVICH, s.r.o., Nad Orlovnou 140, 252 06 Davle	datum: 11/2024	
číslo a název výkresu: B1. VÝKRES ZÁKLADNÍHO ČLENĚNÍ ÚZEMÍ		měřítko: 1 : 5 000	