Souřadnicový systém S-JTSK
Výškový systém ČSJNS-Bpt.p.v.
Měřítko v metrech

OPERAČNÍ PROGRAM TECHNICKÁ POMOC

EVROPSKÁ UNIE
EVROPSKÝ FOND PRO REGIONÁLNÍ ROZVOJ
INVESTICE DO VAŠÍ BUDOUCNOSTI

MINISTERSTVO PRO MÍSTNÍ ROZVOJ ČR

Záznam o účinnosti	
Označení správního orgánu, který poslední změnu vydal:	Zastupitelstvo Města Černošice
Pořadové číslo poslední změny:	6A
Datum nabytí účinnosti poslední změny:	XX. 11. 2023
Pořizovatel:	Městský úřad Černošice, Odbor územního plánování, Karlštejnská 259, 252 28, Černošice
Jméno a příjmení oprávněné úřední osoby pořizovatele:	Ing. arch. Klára Zvěrevová
Funkce oprávněné úřední osoby pořizovatele:	Vedoucí Odboru územního plánování
Podpis:	Otisk úředního razítka:

Zodpovědný projektant	
Projektant:	**Ing. arch. Veronika Šindlerová, Ph.D.** autorizovaná architektka ČKA č. 04 019 Kettnerova 2055/14 155 00 Praha - Stodůlky
Podpis:	Otisk autorizačního razítka:

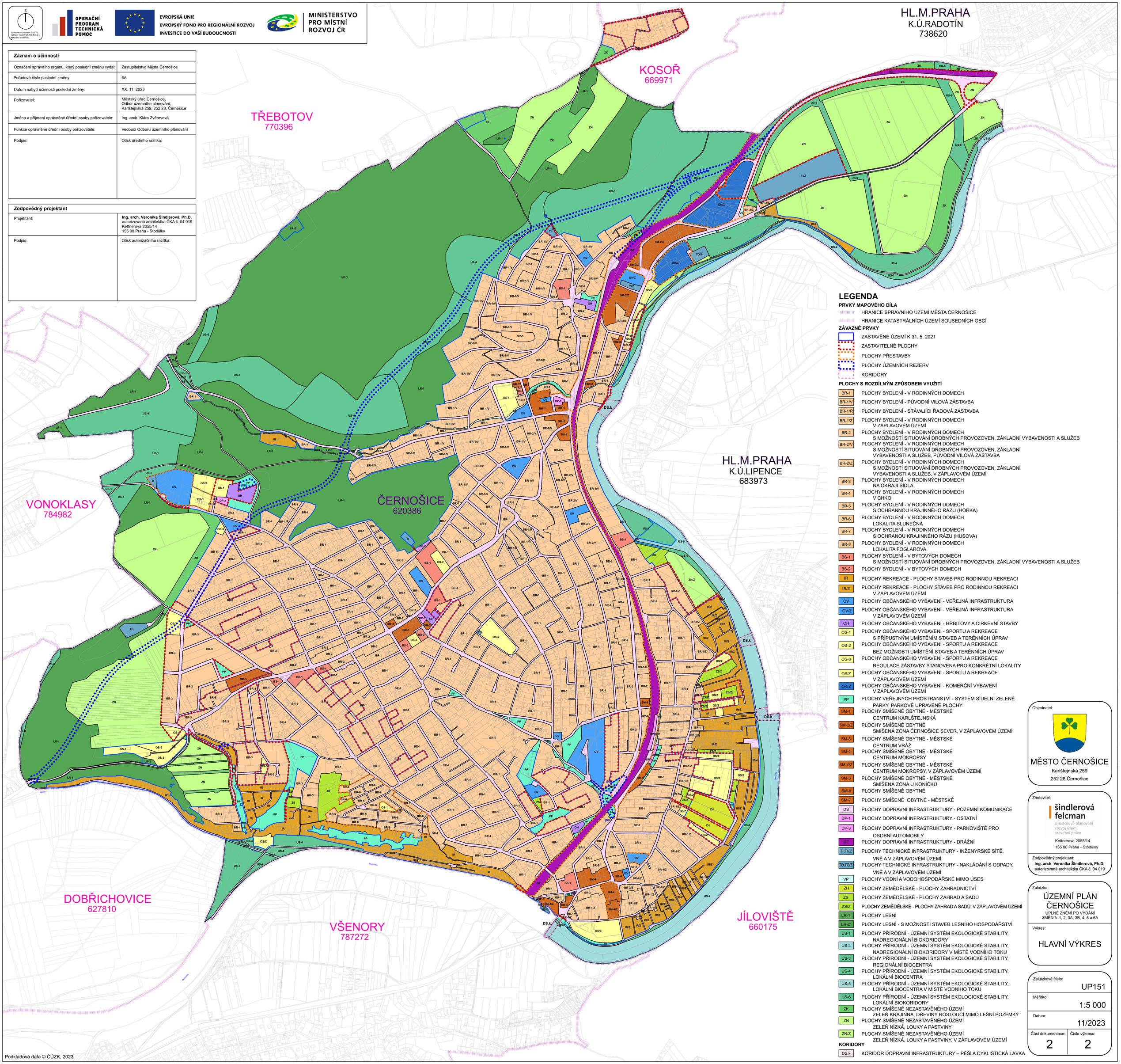

LEGENDA

PRVKY MAPOVÉHO DÍLA

- HRANICE SPRÁVNÍHO ÚZEMÍ MĚSTA ČERNOŠICE
- HRANICE KATASTRÁLNÍCH ÚZEMÍ SOUSEDNÍCH OBCÍ

ZÁVAZNÉ PRVKY

- ZASTAVĚNÉ ÚZEMÍ K 31. 5. 2021
- ZASTAVITELNÉ PLOCHY
- PLOCHY PŘESTAVBY
- PLOCHY ÚZEMNÍCH REZERV
- KORIDORY

PLOCHY S ROZDÍLNÝM ZPŮSOBEM VYUŽITÍ

- BR-1 PLOCHY BYDLENÍ - V RODINNÝCH DOMECH
- BR-1/V PLOCHY BYDLENÍ - PŮVODNÍ VILOVÁ ZÁSTAVBA
- BR-1/Ř PLOCHY BYDLENÍ - STÁVAJÍCÍ ŘADOVÁ ZÁSTAVBA
- BR-1/Z PLOCHY BYDLENÍ - V RODINNÝCH DOMECH V ZÁPLAVOVÉM ÚZEMÍ
- BR-2 PLOCHY BYDLENÍ - V RODINNÝCH DOMECH S MOŽNOSTÍ SITUOVÁNÍ DROBNÝCH PROVOZOVEN, ZÁKLADNÍ VYBAVENOSTI A SLUŽEB
- BR-2/V PLOCHY BYDLENÍ - V RODINNÝCH DOMECH S MOŽNOSTÍ SITUOVÁNÍ DROBNÝCH PROVOZOVEN, ZÁKLADNÍ VYBAVENOSTI A SLUŽEB, PŮVODNÍ VILOVÁ ZÁSTAVBA
- BR-2/Z PLOCHY BYDLENÍ - V RODINNÝCH DOMECH S MOŽNOSTÍ SITUOVÁNÍ DROBNÝCH PROVOZOVEN, ZÁKLADNÍ VYBAVENOSTI A SLUŽEB, V ZÁPLAVOVÉM ÚZEMÍ
- BR-3 PLOCHY BYDLENÍ - V RODINNÝCH DOMECH NA OKRAJI SÍDLA
- BR-4 PLOCHY BYDLENÍ - V RODINNÝCH DOMECH V CHKO
- BR-5 PLOCHY BYDLENÍ - V RODINNÝCH DOMECH S OCHRANNOU KRAJINNÉHO RÁZU (HORKA)
- BR-6 PLOCHY BYDLENÍ - V RODINNÝCH DOMECH LOKALITA SLUNEČNÁ
- BR-7 PLOCHY BYDLENÍ - V RODINNÝCH DOMECH S OCHRANOU KRAJINNÉHO RÁZU (HUSOVA)
- BR-8 PLOCHY BYDLENÍ - V RODINNÝCH DOMECH LOKALITA FOGLAROVA
- BS-1 PLOCHY BYDLENÍ - V BYTOVÝCH DOMECH S MOŽNOSTÍ SITUOVÁNÍ DROBNÝCH PROVOZOVEN, ZÁKLADNÍ VYBAVENOSTI A SLUŽEB
- BS-2 PLOCHY BYDLENÍ - V BYTOVÝCH DOMECH
- IR PLOCHY REKREACE - PLOCHY STAVEB PRO RODINNOU REKREACI
- IR/Z PLOCHY REKREACE - PLOCHY STAVEB PRO RODINNOU REKREACI V ZÁPLAVOVÉM ÚZEMÍ
- OV PLOCHY OBČANSKÉHO VYBAVENÍ - VEŘEJNÁ INFRASTRUKTURA
- OV/Z PLOCHY OBČANSKÉHO VYBAVENÍ - VEŘEJNÁ INFRASTRUKTURA V ZÁPLAVOVÉM ÚZEMÍ
- OH PLOCHY OBČANSKÉHO VYBAVENÍ - HŘBITOVY A CÍRKEVNÍ STAVBY
- OS-1 PLOCHY OBČANSKÉHO VYBAVENÍ - SPORTU A REKREACE S PŘÍPUSTNÝM UMÍSTĚNÍM STAVEB A TERÉNNÍCH ÚPRAV
- OS-2 PLOCHY OBČANSKÉHO VYBAVENÍ - SPORTU A REKREACE BEZ MOŽNOSTI UMÍSTĚNÍ STAVEB A TERÉNNÍCH ÚPRAV
- OS-3 PLOCHY OBČANSKÉHO VYBAVENÍ - SPORTU A REKREACE REGULACE ZÁSTAVBY STANOVENA PRO KONKRÉTNÍ LOKALITY
- OS/Z PLOCHY OBČANSKÉHO VYBAVENÍ - SPORTU A REKREACE V ZÁPLAVOVÉM ÚZEMÍ
- OK/Z PLOCHY OBČANSKÉHO VYBAVENÍ - KOMERČNÍ VYBAVENÍ V ZÁPLAVOVÉM ÚZEMÍ
- PP PLOCHY VEŘEJNÝCH PROSTRANSTVÍ - SYSTÉM SÍDELNÍ ZELENĚ PARKY, PARKOVĚ UPRAVENÉ PLOCHY
- SM-1 PLOCHY SMÍŠENÉ OBYTNÉ - MĚSTSKÉ CENTRUM KARLŠTEJNSKÁ
- SM-2/Z PLOCHY SMÍŠENÉ OBYTNÉ SMÍŠENÁ ZÓNA ČERNOŠICE SEVER, V ZÁPLAVOVÉM ÚZEMÍ
- SM-3 PLOCHY SMÍŠENÉ OBYTNÉ - MĚSTSKÉ CENTRUM VRÁŽ
- SM-4 PLOCHY SMÍŠENÉ OBYTNÉ - MĚSTSKÉ CENTRUM MOKROPSY
- SM-4/Z PLOCHY SMÍŠENÉ OBYTNÉ - MĚSTSKÉ CENTRUM MOKROPSY, V ZÁPLAVOVÉM ÚZEMÍ
- SM-5 PLOCHY SMÍŠENÉ OBYTNÉ - MĚSTSKÉ SMÍŠENÁ ZÓNA U KONÍČKŮ
- SM-6 PLOCHY SMÍŠENÉ OBYTNÉ
- SM-7 PLOCHY SMÍŠENÉ OBYTNÉ - MĚSTSKÉ
- DS PLOCHY DOPRAVNÍ INFRASTRUKTURY - POZEMNÍ KOMUNIKACE
- DP-1 PLOCHY DOPRAVNÍ INFRASTRUKTURY - OSTATNÍ
- DP-3 PLOCHY DOPRAVNÍ INFRASTRUKTURY - PARKOVIŠTĚ PRO OSOBNÍ AUTOMOBILY
- DZ PLOCHY DOPRAVNÍ INFRASTRUKTURY - DRÁŽNÍ
- TI,TI/Z PLOCHY TECHNICKÉ INFRASTRUKTURY - INŽENÝRSKÉ SÍTĚ, VNĚ A V ZÁPLAVOVÉM ÚZEMÍ
- TO,TO/Z PLOCHY TECHNICKÉ INFRASTRUKTURY - NAKLÁDÁNÍ S ODPADY, VNĚ A V ZÁPLAVOVÉM ÚZEMÍ
- VP PLOCHY VODNÍ A VODOHOSPODÁŘSKÉ MIMO ÚSES
- ZH PLOCHY ZEMĚDĚLSKÉ - PLOCHY ZAHRADNICTVÍ
- ZS PLOCHY ZEMĚDĚLSKÉ - PLOCHY ZAHRAD A SADŮ
- ZS/Z PLOCHY ZEMĚDĚLSKÉ - PLOCHY ZAHRAD A SADŮ, V ZÁPLAVOVÉM ÚZEMÍ
- LR-1 PLOCHY LESNÍ
- LR-2 PLOCHY LESNÍ - S MOŽNOSTÍ STAVEB LESNÍHO HOSPODÁŘSTVÍ
- US-1 PLOCHY PŘÍRODNÍ - ÚZEMNÍ SYSTÉM EKOLOGICKÉ STABILITY, NADREGIONÁLNÍ BIOKORIDORY
- US-2 PLOCHY PŘÍRODNÍ - ÚZEMNÍ SYSTÉM EKOLOGICKÉ STABILITY, NADREGIONÁLNÍ BIOKORIDORY V MÍSTĚ VODNÍHO TOKU
- US-3 PLOCHY PŘÍRODNÍ - ÚZEMNÍ SYSTÉM EKOLOGICKÉ STABILITY, REGIONÁLNÍ BIOCENTRA
- US-4 PLOCHY PŘÍRODNÍ - ÚZEMNÍ SYSTÉM EKOLOGICKÉ STABILITY, LOKÁLNÍ BIOCENTRA
- US-5 PLOCHY PŘÍRODNÍ - ÚZEMNÍ SYSTÉM EKOLOGICKÉ STABILITY, LOKÁLNÍ BIOCENTRA V MÍSTĚ VODNÍHO TOKU
- US-6 PLOCHY PŘÍRODNÍ - ÚZEMNÍ SYSTÉM EKOLOGICKÉ STABILITY, LOKÁLNÍ BIOKORIDORY
- ZK PLOCHY SMÍŠENÉ NEZASTAVĚNÉHO ÚZEMÍ ZELEŇ KRAJINNÁ, DŘEVINY ROSTOUCÍ MIMO LESNÍ POZEMKY
- ZN PLOCHY SMÍŠENÉ NEZASTAVĚNÉHO ÚZEMÍ ZELEŇ NÍZKÁ, LOUKY A PASTVINY
- ZN/Z PLOCHY SMÍŠENÉ NEZASTAVĚNÉHO ÚZEMÍ ZELEŇ NÍZKÁ, LOUKY A PASTVINY, V ZÁPLAVOVÉM ÚZEMÍ

KORIDORY

- DS.k KORIDOR DOPRAVNÍ INFRASTRUKTURY – PĚŠÍ A CYKLISTICKÁ LÁVKA

Objednatel:

MĚSTO ČERNOŠICE
Karlštejnská 259
252 28 Černošice

Zhotovitel:

šindlerová felcman
prostorové plánování
rozvoj území
stavební právo
Kettnerova 2055/14
155 00 Praha - Stodůlky

Zodpovědný projektant:
Ing. arch. Veronika Šindlerová, Ph.D.
autorizovaná architektka ČKA č. 04 019

Zakázka:

ÚZEMNÍ PLÁN ČERNOŠICE

ÚPLNÉ ZNĚNÍ PO VYDÁNÍ ZMĚN č. 1, 2, 3A, 3B, 4, 5 a 6A

Výkres:

HLAVNÍ VÝKRES

Zakázkové číslo:	UP151
Měřítko:	1:5 000
Datum:	11/2023
Část dokumentace: 2	Číslo výkresu: 2

Podkladová data © ČÚZK, 2023