Souřadnicový systém S-JSTK
Výškový systém ČSJNS-Balt p.o.
Kótováno v metrech

OPERAČNÍ PROGRAM TECHNICKÁ POMOC

EVROPSKÁ UNIE
EVROPSKÝ FOND PRO REGIONÁLNÍ ROZVOJ
INVESTICE DO VAŠÍ BUDOUCNOSTI

MINISTERSTVO PRO MÍSTNÍ ROZVOJ ČR

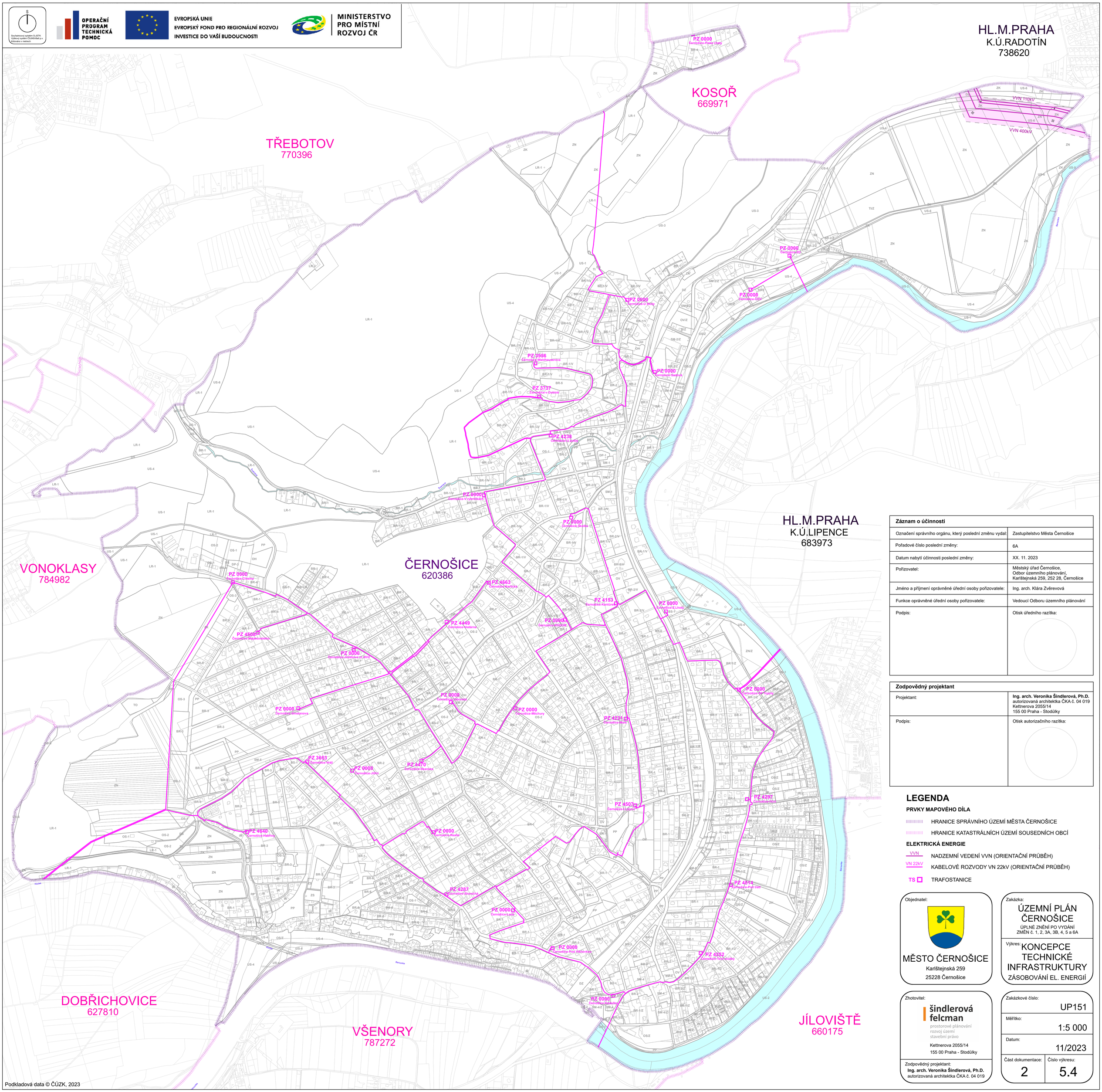

Záznam o účinnosti	
Označení správního orgánu, který poslední změnu vydal:	Zastupitelstvo Města Černošice
Pořadové číslo poslední změny:	6A
Datum nabytí účinnosti poslední změny:	XX. 11. 2023
Pořizovatel:	Městský úřad Černošice, Odbor územního plánování, Karlštejnská 259, 252 28, Černošice
Jméno a příjmení oprávněné úřední osoby pořizovatele:	Ing. arch. Klára Zvěrevová
Funkce oprávněné úřední osoby pořizovatele:	Vedoucí Odboru územního plánování
Podpis:	Otisk úředního razítka:

Zodpovědný projektant	
Projektant:	**Ing. arch. Veronika Šindlerová, Ph.D.** autorizovaná architektka ČKA č. 04 019 Kettnerova 2055/14 155 00 Praha - Stodůlky
Podpis:	Otisk autorizačního razítka:

LEGENDA

PRVKY MAPOVÉHO DÍLA

- HRANICE SPRÁVNÍHO ÚZEMÍ MĚSTA ČERNOŠICE
- HRANICE KATASTRÁLNÍCH ÚZEMÍ SOUSEDNÍCH OBCÍ

ELEKTRICKÁ ENERGIE

- VVN — NADZEMNÍ VEDENÍ VVN (ORIENTAČNÍ PRŮBĚH)
- VN 22kV — KABELOVÉ ROZVODY VN 22kV (ORIENTAČNÍ PRŮBĚH)
- TS — TRAFOSTANICE

Objednatel:

MĚSTO ČERNOŠICE
Karlštejnská 259
25228 Černošice

Zakázka:

ÚZEMNÍ PLÁN ČERNOŠICE
ÚPLNÉ ZNĚNÍ PO VYDÁNÍ ZMĚN č. 1, 2, 3A, 3B, 4, 5 a 6A

Výkres:

KONCEPCE TECHNICKÉ INFRASTRUKTURY
ZÁSOBOVÁNÍ EL. ENERGIÍ

Zhotovitel:

šindlerová felcman
prostorové plánování
rozvoj území
stavební právo
Kettnerova 2055/14
155 00 Praha - Stodůlky

Zodpovědný projektant:
Ing. arch. Veronika Šindlerová, Ph.D.
autorizovaná architektka ČKA č. 04 019

Zakázkové číslo:	UP151
Měřítko:	1:5 000
Datum:	11/2023
Část dokumentace: 2	Číslo výkresu: 5.4

Podkladová data © ČÚZK, 2023