VÝKRES ZÁKLADNÍHO ČLENĚNÍ ÚZEMÍ
Úplné znění po vydání změny č.1

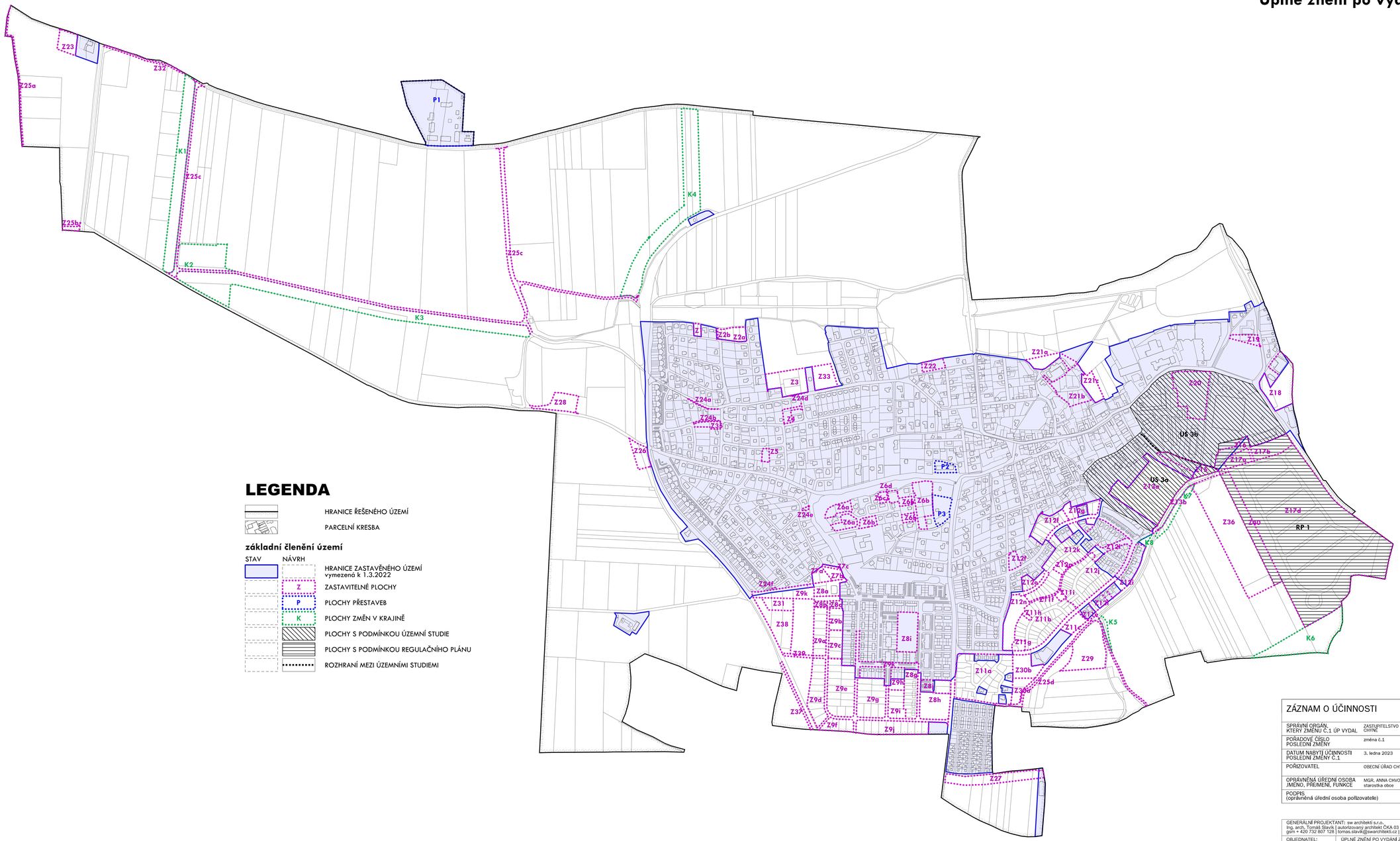

LEGENDA

HRANICE ŘEŠENÉHO ÚZEMÍ

PARCELNÍ KRESBA

základní členění území

STAV	NÁVRH	
		HRANICE ZASTAVĚNÉHO ÚZEMÍ vymezená k 1.3.2022
	Z	ZASTAVITELNÉ PLOCHY
	P	PLOCHY PŘESTAVEB
	K	PLOCHY ZMĚN V KRAJINĚ
		PLOCHY S PODMÍNKOU ÚZEMNÍ STUDIE
		PLOCHY S PODMÍNKOU REGULAČNÍHO PLÁNU
		ROZHRANÍ MEZI ÚZEMNÍMI STUDIEMI

ZÁZNAM O ÚČINNOSTI

SPRÁVNÍ ORGÁN, KTERÝ ZMĚNU Č.1 ÚP VYDAL	ZASTUPITELSTVO OBCE CHÝNĚ	
POŘADOVÉ ČÍSLO POSLEDNÍ ZMĚNY	změna č.1	
DATUM NABYTÍ ÚČINNOSTI POSLEDNÍ ZMĚNY Č.1	3. ledna 2023	
POŘIZOVATEL	OBECNÍ ÚŘAD CHÝNĚ	
OPRÁVNĚNÁ ÚŘEDNÍ OSOBA JMÉNO, PŘÍJMENÍ, FUNKCE	MGR. ANNA CHVOJKOVÁ starostka obce	
PODPIS, (oprávněná úřední osoba pořizovatele)		otisk úředního razítka pořizovatele:

GENERÁLNÍ PROJEKTANT: sw architekti s.r.o.,
Ing. arch. Tomáš Slavík | autorizovaný architekt ČKA 03 930 | Komenského nám.17, 561 12 Brandýs nad Orlicí |
gsm + 420 732 807 128 | tomas.slavik@swarchitekti.cz | www.swarchitekti.cz

OBJEDNATEL:	ÚPLNÉ ZNĚNÍ PO VYDÁNÍ ZMĚNY Č.1	Č. ZAKÁZKY:	DATUM:
OBEC CHÝNĚ			prosinec 2022

ÚZEMNÍ PLÁN CHÝNĚ	MĚŘÍTKO	Č. VÝKRESU
VÝKRES ZÁKLADNÍHO ČLENĚNÍ ÚZEMÍ	1:5 000	A/II.1