

DOBŘICHOVICE DLOUHÝ DÍL

REGULAČNÍ PLÁN

PODROBNÉ ŘEŠENÍ ZÁSOBOVÁNÍ ELEKTRICKOU ENERGIÍ

1 : 1 000

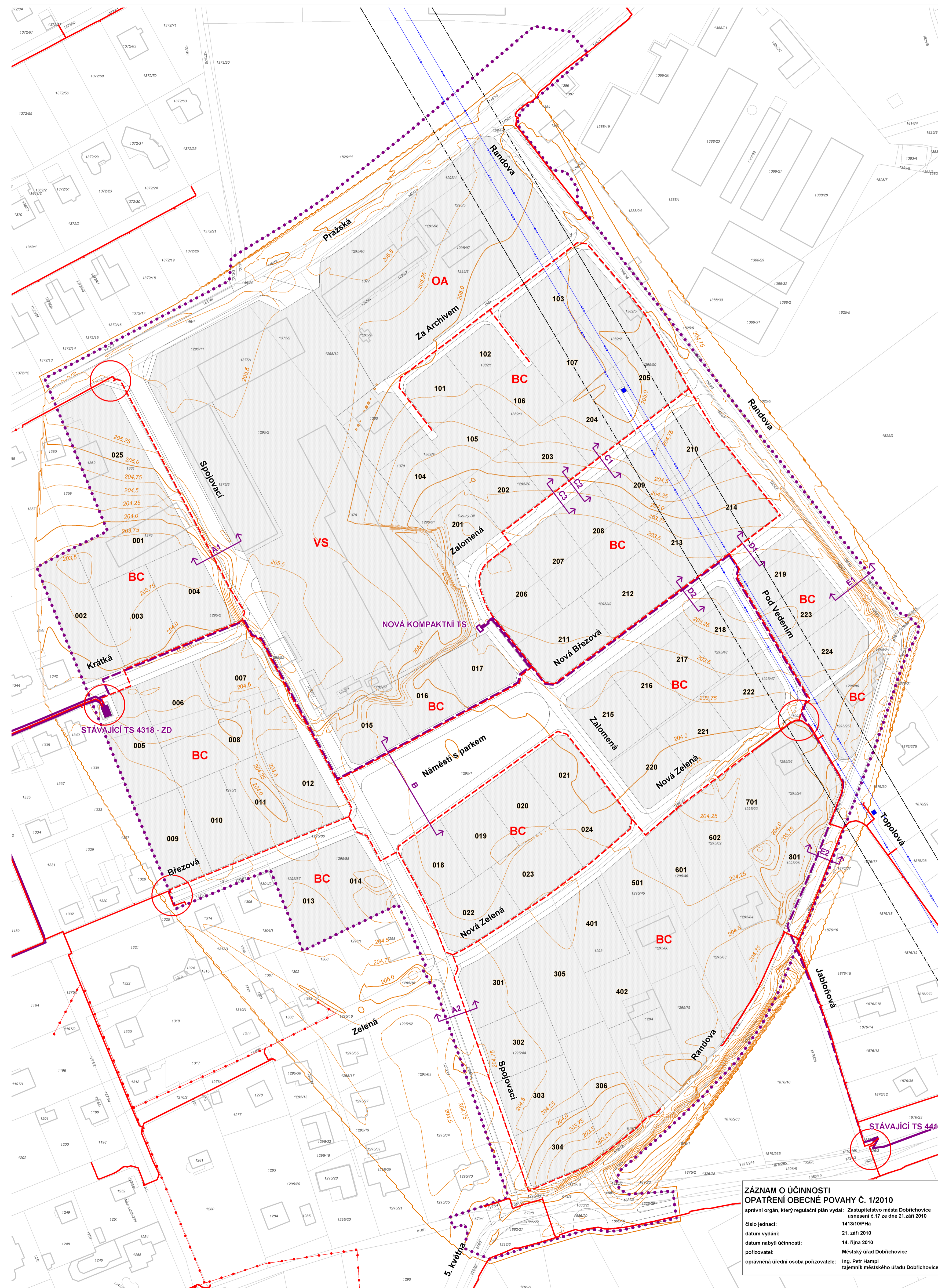

..... HRANICE ŘEŠENÉHO ÚZEMÍ

stav návrh
PODMÍNKY PRO VYMEZENÍ A VYUŽITÍ POZEMKŮ

101	HRANICE A ČÍSLO STAVEBNÍHO POZEMKU
BC	POZEMKY PRO RODINNÉ DOMY
OA	POZEMKY PRO OBSLUŽNÉ FUNKCE
VS	POZEMKY PRO VÝROBU A SLUŽBY

PODMÍNKY PRO UMÍSTĚNÍ A PROSTOROVÉ USPOŘÁDÁNÍ STAVEB TECHNICKÉ INFRASTRUKTURY - SILNOPROUD

	NAPOJENÍ ŘEŠENÉHO ÚZEMÍ NA STÁVAJÍCÍ SÍŤ
	OCHRANNÁ PÁSMO ELEKTROVODNÝCH ZAŘÍZENÍ
	TRAFOSTANICE
	NADZEMNÍ VEDENÍ 110 kV
	SLOUPY NADZEMNÍHO VEDENÍ 110 kV
	KABELOVÉ VEDENÍ 22 kV (PODZEMNÍ)
	NADZEMNÍ VEDENÍ 1 kV
	KABELOVÉ VEDENÍ 1 kV (PODZEMNÍ)

OSTATNÍ INFORMACE O ÚZEMÍ

	SITUACE DLE ZAMĚŘENÍ A MAPY KATASTRU NEMOVITOSTI
	ČÍSLO PARCELY DLE KATASTRU NEMOVITOSTI (03/2009)
	VÝŠKOPIS
	OZNAČENÍ ULICE
	MÍSTO PŘÍČNÉHO REZU

**ZÁZNAM O ÚČINNOSTI
OPATŘENÍ OBECNÉ Povahy Č. 1/2010**
správní orgán, který regulační plán vydal: Zastupitelstvo města Dobřichovice usnesení č. 17 ze dne 21.září 2010

číslo jednací: 1413/10/PHA
datum vydání: 21. září 2010
datum nabytí účinnosti: 14. října 2010
pořizovatel: Městský úřad Dobřichovice
oprávněná úřední osoba pořizovatele: Ing. Petr Hampl
tajemník městského úřadu Dobřichovice

název výkresu: PODROBNÉ ŘEŠENÍ ZÁSOBOVÁNÍ ELEKTRICKOU ENERGIÍ	měřítko: 1 : 1 000	číslo výkresu: O5
zhotovitel: Ing. arch. Vlasta Poláková, Urbanistický atelier UP-24 Na Příčce 84, 169 00 Praha 6 atelier Praha 6, U Sadu 13, 162 00		
pořizovatel: Městský úřad Dobřichovice	datum: 09/2010	číslo paré:
výkonný pořizovatel: PRISVICH, s.r.o.		