ÚZEMNÍ PLÁN DOLNÍCH BŘEŽAN

úplné znění po změnách č. 1, 2A, 3, 4A, 4B, 5, 6, 7, 8, 9 a 10

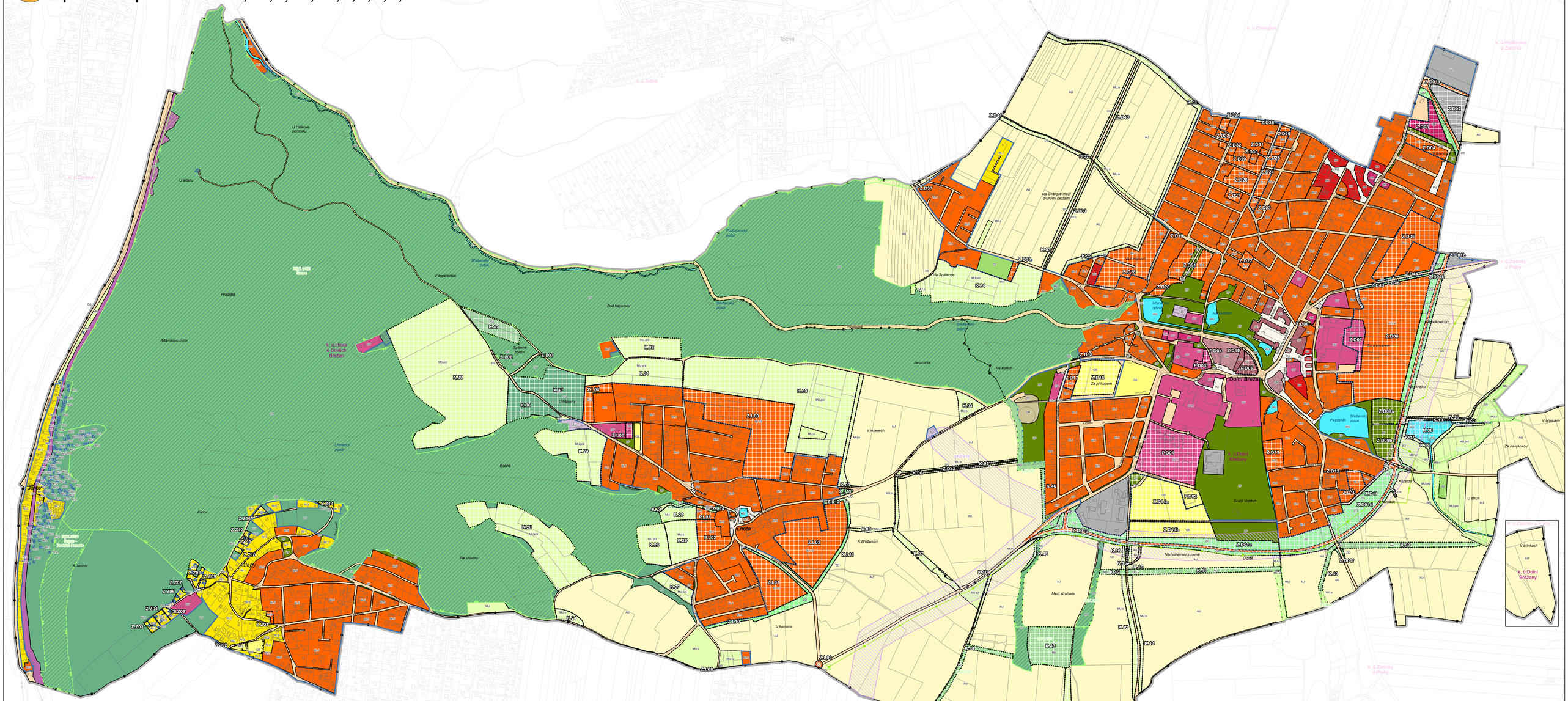
Dolní Břežany
Lhota
Ohrobec
Na Spálence
Na Sirkavově mezi druhými cestami
Za příkopem
Pazderák
Svatý Vojtěch
Mezi struhami
Nad rybníkem
K Břežanům
U kamene
Na chlumu
V jezerech
Na kolích
Jarohrnka
Pod hájovnou
V kopeninách
Hradiště
Adamkovo mýto
Bočná
Klárov
K Jarovu
U struh
V břínkách
Za havránkou
Nad chlévnou k rovně
Pod Kozím vrchem
Pod Kozím vrchem - jih
Za Pazderákem
Za Pazderákem - jih
Za Pazderákem - sever
Za Pazderákem - východ
Za Pazderákem - západ
Za Pazderákem - střed
Za Pazderákem - jihovýchod
Za Pazderákem - severovýchod
Za Pazderákem - severozápad
Za Pazderákem - jihozápad
Za Pazderákem - jihovýchod - jih
Za Pazderákem - jihovýchod - sever
Za Pazderákem - jihovýchod - východ
Za Pazderákem - jihovýchod - západ
Za Pazderákem - jihovýchod - střed
Za Pazderákem - severozápad - jih
Za Pazderákem - severozápad - sever
Za Pazderákem - severozápad - východ
Za Pazderákem - severozápad - západ
Za Pazderákem - severozápad - střed
Za Pazderákem - severozápad - jihovýchod
Za Pazderákem - severozápad - severovýchod
Za Pazderákem - severozápad - severozápad
Za Pazderákem - severozápad - jihozápad
Za Pazderákem - severozápad - jihovýchod - jih
Za Pazderákem - severozápad - jihovýchod - sever
Za Pazderákem - severozápad - jihovýchod - východ
Za Pazderákem - severozápad - jihovýchod - západ
Za Pazderákem - severozápad - jihovýchod - střed
Za Pazderákem - severozápad - severovýchod - jih
Za Pazderákem - severozápad - severovýchod - sever
Za Pazderákem - severozápad - severovýchod - východ
Za Pazderákem - severozápad - severovýchod - západ
Za Pazderákem - severozápad - severovýchod - střed
Za Pazderákem - severozápad - severozápad - jih
Za Pazderákem - severozápad - severozápad - sever
Za Pazderákem - severozápad - severozápad - východ
Za Pazderákem - severozápad - severozápad - západ
Za Pazderákem - severozápad - severozápad - střed
Za Pazderákem - severozápad - jihozápad - jih
Za Pazderákem - severozápad - jihozápad - sever
Za Pazderákem - severozápad - jihozápad - východ
Za Pazderákem - severozápad - jihozápad - západ
Za Pazderákem - severozápad - jihozápad - střed