ÚZEMNÍ PLÁN JÍLOVÉ U PRAHY

HLAVNÍ VÝKRES: KONCEPCE VEŘEJNÉ INFRASTRUKTURY

JEVY INFORMATIVNÍ

Hranice územních jednotek

- správní hranice řešeného území
- hranice katastrálního území
- katastrální mapa (XII/2024)
- výškopis

Dopravní infrastruktura

- silnice II. třídy
- silnice III. třídy
- železniční dráha
- stávající cyklotrasa
- mosty, lávky, propustky

Dopravní obslužnost

- čerpací stanice pohonných hmot
- autobusová zastávka
- železniční stanice

Zásobování pitnou vodou

- čerpací stanice vodovodu
- vodojem
- vodovodní řad včetně OP

Odvádění a čištění odpadních vod

- čistírna odpadních vod
- čerpací stanice kanalizace
- kanalizační řad včetně OP

Zásobování elektrickou energií

- elektrická stanice včetně OP
- vedení vn 22 kV
- vedení vvn 110 kV

Zásobování plynem

- regulační a měřící stanice plynovodu
- STL plynovod
- VTL plynovod

Telekomunikace a spoje

- komunikační zařízení
- radiový směrový spoj

Ochrana území

- objekt civilní obrany
- stanice HZS
- požární nádrž

Dostupnost veřejné infrastruktury

- vzdálenost 500 m od autobusové zastávky
- vzdálenost 1 000 m od vlakové stanice
- vzdálenost 600 m od mateřské školy
- vzdálenost 800 m od základní školy
- vzdálenost 600 m od zařízení sociální péče
- vzdálenost 2 000 m od pošty

JEVY SCHVALOVANÉ

Hranice územních jednotek

- hranice zastavěného území k 23. 12. 2024
- Z.01 — hranice a označení zastavitelných ploch
- P.01 — hranice a označení ploch přestavby

Plochy s rozdílným způsobem využití

stabilizované plochy / plochy změn

- OV - občanské vybavení veřejné
- OK - občanské vybavení komerční
- OS - občanské vybavení - sport
- OH - občanské vybavení - hřbitovy
- PU - veřejná prostranství všeobecná
- ZP - zeleň - parky a parkově upravené plochy
- DS - doprava silniční
- DD - doprava drážní
- TW - vodní hospodářství
- TE - energetika
- TO - nakládání s odpady

Koridory

návrh

- KDI1 - KDI3 — koridory dopravní infrastruktury silniční
- KMK1 - KMK4 — koridor pro umístění místní komunikace
- KTI1 - KTI2 — koridor technické infrastruktury pro umístění ČOV

Rozvoj veřejné infrastruktury
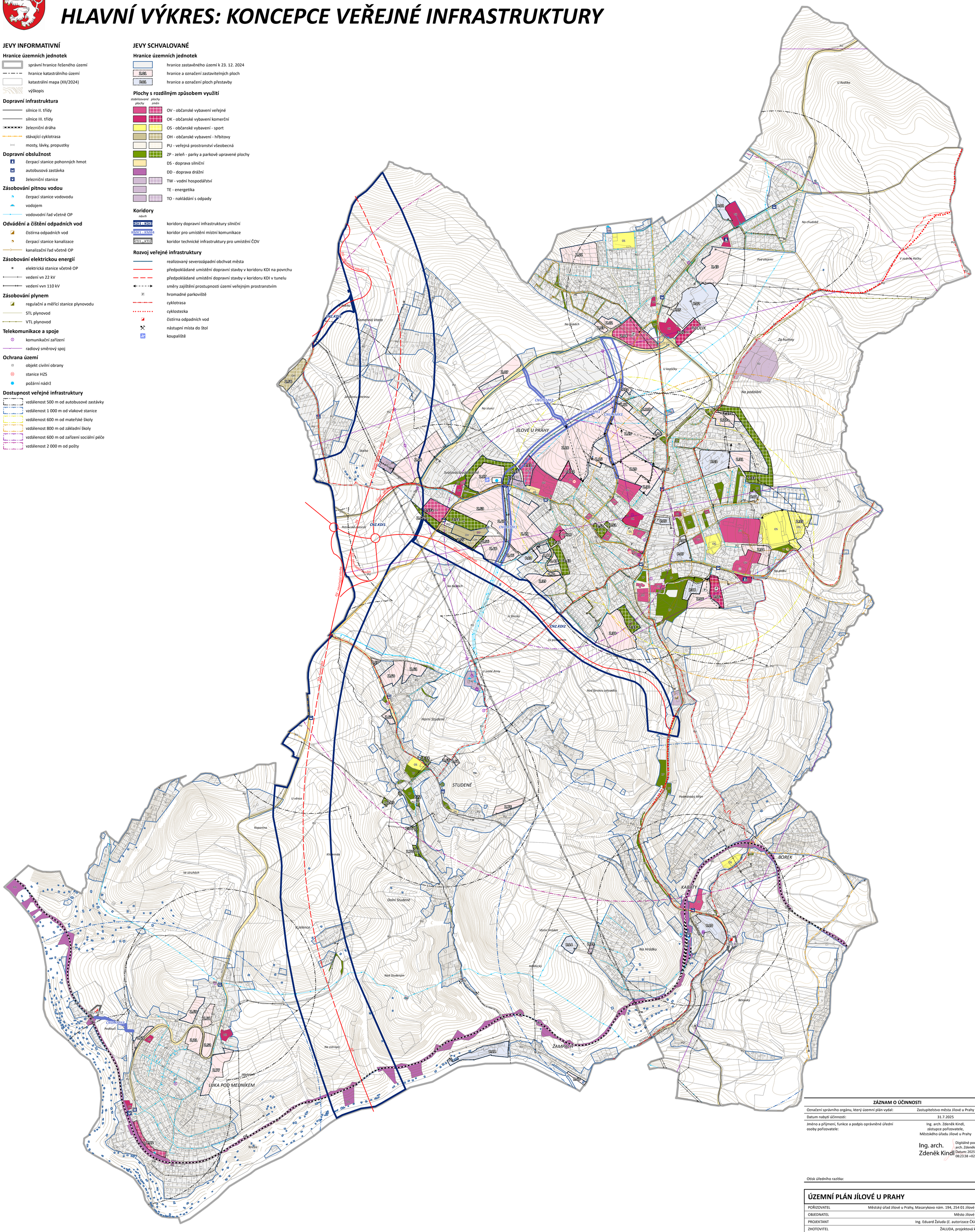
- realizovaný severozápadní obchvat města
- předpokládané umístění dopravní stavby v koridoru KDI na povrchu
- předpokládané umístění dopravní stavby v koridoru KDI v tunelu
- směry zajištění prostupnosti území veřejným prostranstvím
- hromadné parkoviště
- cyklotrasa
- cyklostezka
- čistírna odpadních vod
- nástupní místa do štol
- koupaliště