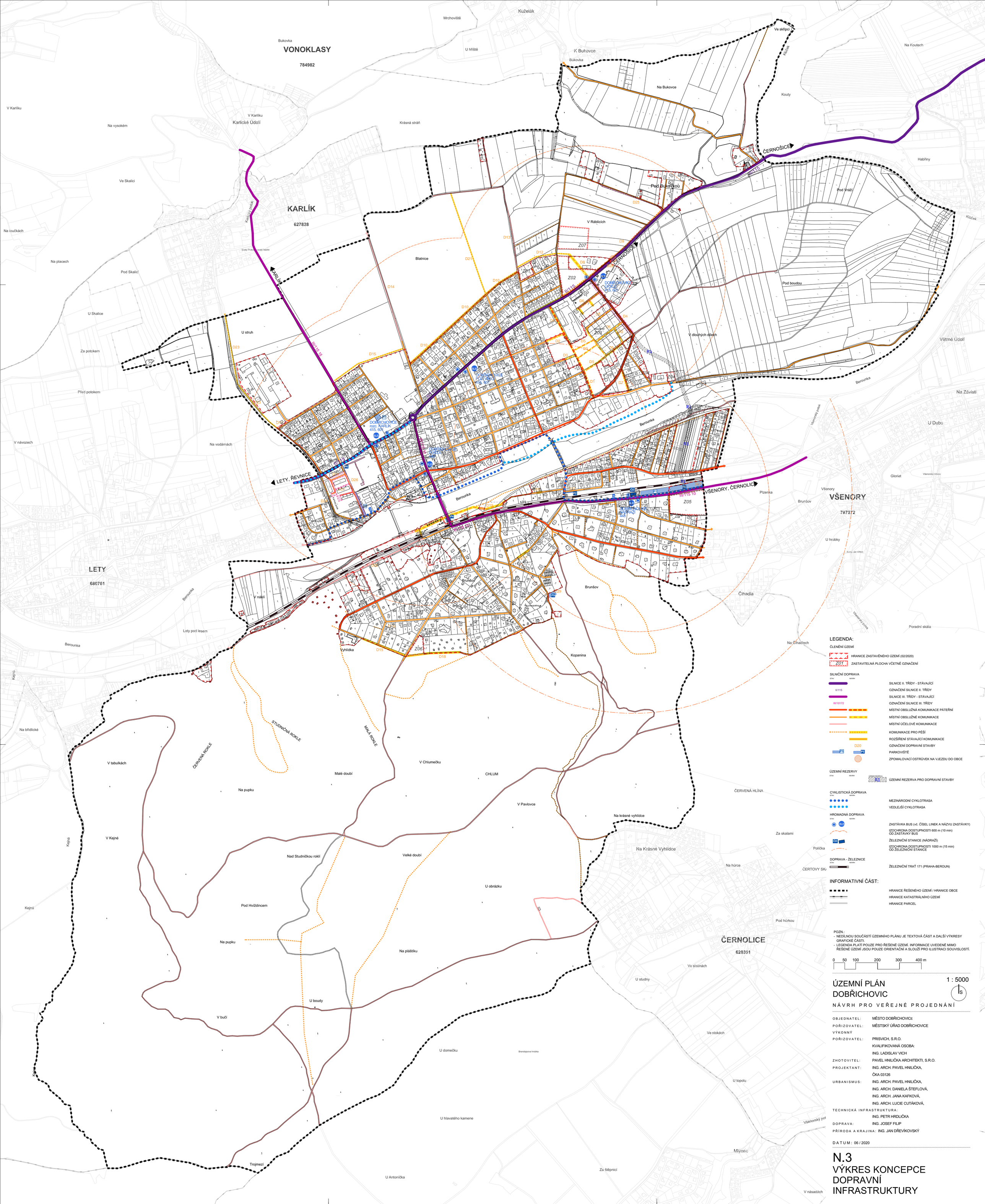

LEGENDA:

ČLENĚNÍ ÚZEMÍ

- HRANICE ZASTAVĚNÉHO ÚZEMÍ (02/2020)
- Z01 — ZASTAVITELNÁ PLOCHA VČETNĚ OZNAČENÍ

SILNIČNÍ DOPRAVA

STAV / NÁVRH

- SILNICE II. TŘÍDY - STÁVAJÍCÍ
- II/115 — OZNAČENÍ SILNICE II. TŘÍDY
- SILNICE III. TŘÍDY - STÁVAJÍCÍ
- III/10172 — OZNAČENÍ SILNICE III. TŘÍDY
- MÍSTNÍ OBSLUŽNÁ KOMUNIKACE PÁTEŘNÍ
- MÍSTNÍ OBSLUŽNÉ KOMUNIKACE
- MÍSTNÍ ÚČELOVÉ KOMUNIKACE
- KOMUNIKACE PRO PĚŠÍ
- ROZŠÍŘENÍ STÁVAJÍCÍ KOMUNIKACE
- D20 — OZNAČENÍ DOPRAVNÍ STAVBY
- P5 / P6 — PARKOVIŠTĚ
- ZPOMALOVACÍ OSTRŮVEK NA VJEZDU DO OBCE

ÚZEMNÍ REZERVY

STAV / NÁVRH

- ÚZEMNÍ REZERVA — R01 — ÚZEMNÍ REZERVA PRO DOPRAVNÍ STAVBY

CYKLISTICKÁ DOPRAVA

STAV / NÁVRH

- MEZINÁRODNÍ CYKLOTRASA
- VEDLEJŠÍ CYKLOTRASA

HROMADNÁ DOPRAVA

STAV / NÁVRH

- BUS — ZASTÁVKA BUS (vč. ČÍSEL LINEK A NÁZVU ZASTÁVKY)
- IZOCHRONA DOSTUPNOSTI 600 m (10 min) OD ZASTÁVKY BUS
- ČD — ŽELEZNIČNÍ STANICE (NÁDRAŽÍ)
- IZOCHRONA DOSTUPNOSTI 1000 m (15 min) OD ŽELEZNIČNÍ STANICE

DOPRAVA - ŽELEZNICE

STAV / NÁVRH

- ŽELEZNIČNÍ TRAŤ 171 (PRAHA-BEROUN)

INFORMATIVNÍ ČÁST:

- HRANICE ŘEŠENÉHO ÚZEMÍ / HRANICE OBCE
- HRANICE KATASTRÁLNÍHO ÚZEMÍ
- HRANICE PARCEL

POZN.:
- NEDÍLNOU SOUČÁSTÍ ÚZEMNÍHO PLÁNU JE TEXTOVÁ ČÁST A DALŠÍ VÝKRESY GRAFICKÉ ČÁSTI.
- LEGENDA PLATÍ POUZE PRO ŘEŠENÉ ÚZEMÍ. INFORMACE UVEDENÉ MIMO ŘEŠENÉ ÚZEMÍ JSOU POUZE ORIENTAČNÍ A SLOUŽÍ PRO ILUSTRACI SOUVISLOSTÍ.

0 50 100 200 300 400 m

ÚZEMNÍ PLÁN DOBŘICHOVIC

1 : 5000

N Á V R H P R O V E Ř E J N É P R O J E D N Á N Í

O B J E D N A T E L:	MĚSTO DOBŘICHOVICE
P O Ř I Z O V A T E L:	MĚSTSKÝ ÚŘAD DOBŘICHOVICE
V Ý K O N N Ý P O Ř I Z O V A T E L:	PRISVICH, S.R.O. KVALIFIKOVANÁ OSOBA: ING. LADISLAV VICH
Z H O T O V I T E L:	PAVEL HNILIČKA ARCHITEKTI, S.R.O.
P R O J E K T A N T:	ING. ARCH. PAVEL HNILIČKA, ČKA 03126
U R B A N I S M U S:	ING. ARCH. PAVEL HNILIČKA, ING. ARCH. DANIELA ŠTEFLOVÁ, ING. ARCH. JANA KAFKOVÁ, ING. ARCH. LUCIE CUTÁKOVÁ,
T E C H N I C K Á I N F R A S T R U K T U R A:	ING. PETR HRDLIČKA
D O P R A V A:	ING. JOSEF FILIP
P Ř Í R O D A A K R A J I N A:	ING. JAN DŘEVÍKOVSKÝ

D A T U M: 06 / 2020

N.3
VÝKRES KONCEPCE DOPRAVNÍ INFRASTRUKTURY