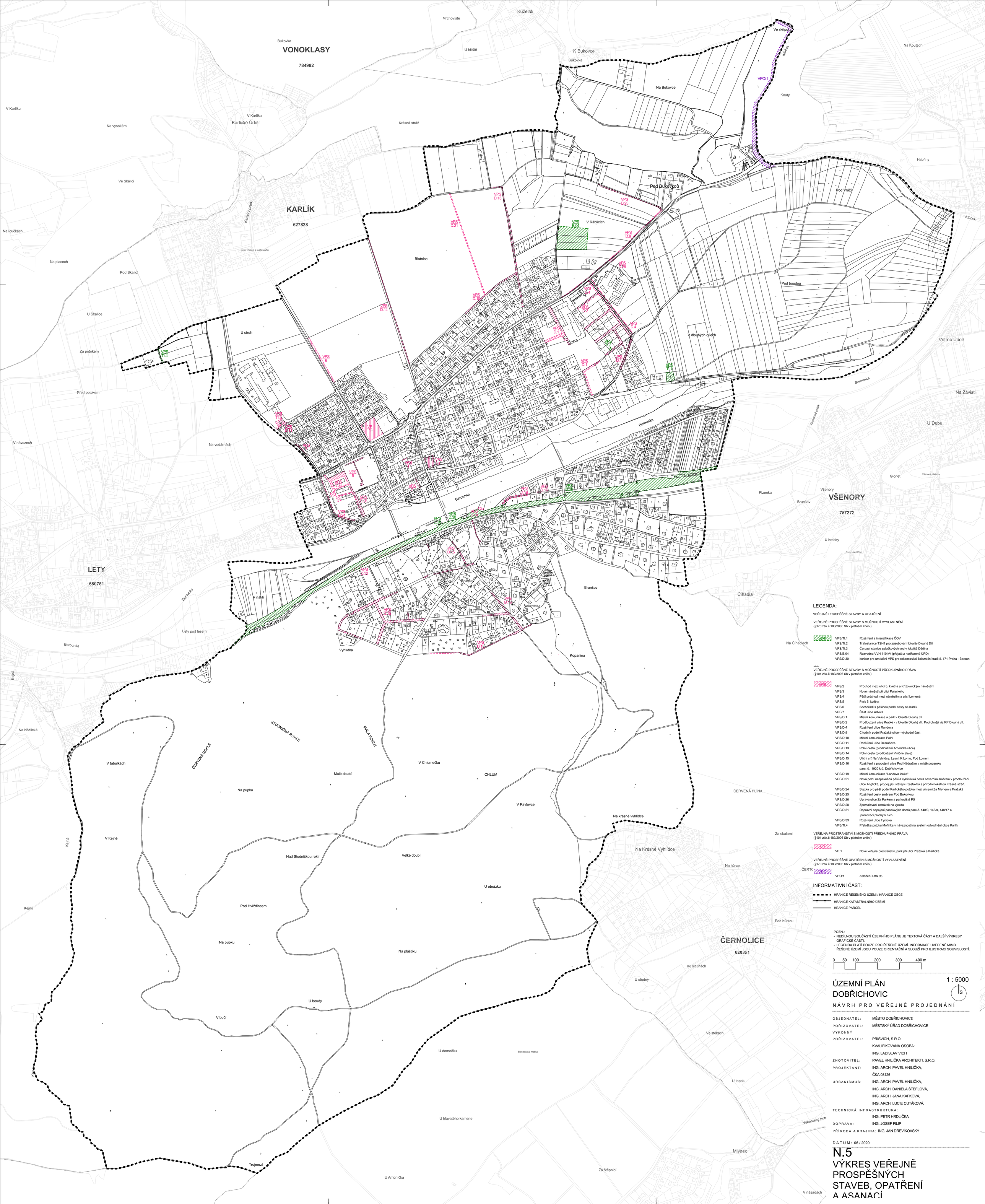

LEGENDA:

VEŘEJNĚ PROSPĚŠNÉ STAVBY A OPATŘENÍ

VEŘEJNĚ PROSPĚŠNÉ STAVBY S MOŽNOSTÍ VYVLASTNĚNÍ
(§170 zák.č.183/2006 Sb v platném znění)

VPS/TI.1	Rozšíření a intenzifikace ČOV
VPS/TI.2	Trafostanice TSN1 pro zásobování lokality Dlouhý Díl
VPS/TI.3	Čerpací stanice splaškových vod v lokalitě Dědina
VPS/E.04	Rozvodna VVN 110 kV (přejatá z nadřazené ÚPD)
VPS/D.30	koridor pro umístění VPS pro rekonstrukci železniční tratě č. 171 Praha - Beroun

VEŘEJNĚ PROSPĚŠNÉ STAVBY S MOŽNOSTÍ PŘEDKUPNÍHO PRÁVA
(§101 zák.č.183/2006 Sb v platném znění)

VPS/2	Průchod mezi ulicí 5. května a Křižovnickým náměstím
VPS/3	Nové náměstí při ulici Palackého
VPS/4	Pěší průchod mezi náměstím a ulicí Lomená
VPS/5	Park 5. května
VPS/6	Sochořadí s pěšinou podél cesty na Karlík
VPS/7	Část ulice Alšova
VPS/D.1	Místní komunikace a park v lokalitě Dlouhý díl
VPS/D.2	Prodloužení ulice Krátké - v lokalitě Dlouhý díl. Podrobněji viz RP Dlouhý díl.
VPS/D.4	Rozšíření ulice Randova
VPS/D.9	Chodník podél Pražské ulice - východní část
VPS/D.10	Místní komunikace Polní
VPS/D.11	Rozšíření ulice Bezručova
VPS/D.13	Polní cesta (prodloužení Americké ulice)
VPS/D.14	Polní cesta (prodloužení Viničné aleje)
VPS/D.15	Uliční síť Na Vyhlídce, Lesní, K Lomu, Pod Lomem
VPS/D.16	Rozšíření a propojení ulice Pod Nádražím v místě pozemku parc. č. 1920 k.ú. Dobřichovice
VPS/D.19	Místní komunikace "Landova louka"
VPS/D.21	Nová polní nezpevněná pěší a cyklistická cesta severním směrem v prodloužení ulice Anglické, propojující stávající zástavbu s přírodní lokalitou Krásná stráň.
VPS/D.24	Stezka pro pěší podél Karlického potoka mezi ulicemi Za Mlýnem a Pražská
VPS/D.25	Rozšíření cesty směrem Pod Bukovkou
VPS/D.26	Úprava ulice Za Parkem a parkoviště P5
VPS/D.28	Zpomalovací ostrůvek na vjezdu
VPS/D.31	Dopravní napojení panelových domů parc.č. 148/3, 148/9, 148/17 a parkovací plochy k nich.
VPS/D.33	Rozšíření ulice Tyršova
VPS/TI.4	Přeložka potoku Mořinka v návaznosti na systém odvodnění obce Karlík

VEŘEJNÁ PROSTRANSTVÍ S MOŽNOSTÍ PŘEDKUPNÍHO PRÁVA
(§101 zák.č.183/2006 Sb v platném znění)

VP.1	Nové veřejné prostranství, park při ulici Pražská a Karlická

VEŘEJNĚ PROSPĚŠNÉ OPATŘEN S MOŽNOSTÍ VYVLASTNĚNÍ
(§170 zák.č.183/2006 Sb v platném znění)

VPO/1	Založení LBK 93

INFORMATIVNÍ ČÁST:

- HRANICE ŘEŠENÉHO ÚZEMÍ / HRANICE OBCE
- HRANICE KATASTRÁLNÍHO ÚZEMÍ
- HRANICE PARCEL

POZN.:
- NEDÍLNOU SOUČÁSTÍ ÚZEMNÍHO PLÁNU JE TEXTOVÁ ČÁST A DALŠÍ VÝKRESY GRAFICKÉ ČÁSTI
- LEGENDA PLATÍ POUZE PRO ŘEŠENÉ ÚZEMÍ. INFORMACE UVEDENÉ MIMO ŘEŠENÉ ÚZEMÍ JSOU POUZE ORIENTAČNÍ A SLOUŽÍ PRO ILUSTRACI SOUVISLOSTÍ.

0 50 100 200 300 400 m

ÚZEMNÍ PLÁN DOBŘICHOVIC

1 : 5000

N Á V R H P R O V E Ř E J N É P R O J E D N Á N Í

O B J E D N A T E L:	MĚSTO DOBŘICHOVICE
P O Ř I Z O V A T E L:	MĚSTSKÝ ÚŘAD DOBŘICHOVICE
V Ý K O N N Ý P O Ř I Z O V A T E L:	PRISVICH, S.R.O. KVALIFIKOVANÁ OSOBA: ING. LADISLAV VICH
Z H O T O V I T E L:	PAVEL HNILIČKA ARCHITEKTI, S.R.O.
P R O J E K T A N T:	ING. ARCH. PAVEL HNILIČKA, ČKA 03126
U R B A N I S M U S:	ING. ARCH. PAVEL HNILIČKA, ING. ARCH. DANIELA ŠTEFLOVÁ, ING. ARCH. JANA KAFKOVÁ, ING. ARCH. LUCIE CUTÁKOVÁ,
T E C H N I C K Á I N F R A S T R U K T U R A:	ING. PETR HRDLIČKA
D O P R A V A:	ING. JOSEF FILIP
P Ř Í R O D A A K R A J I N A:	ING. JAN DŘEVÍKOVSKÝ

D A T U M: 06 / 2020

N.5
VÝKRES VEŘEJNĚ PROSPĚŠNÝCH STAVEB, OPATŘENÍ A ASANACÍ