ÚZEMNÍ PLÁN
LÍŠNICE

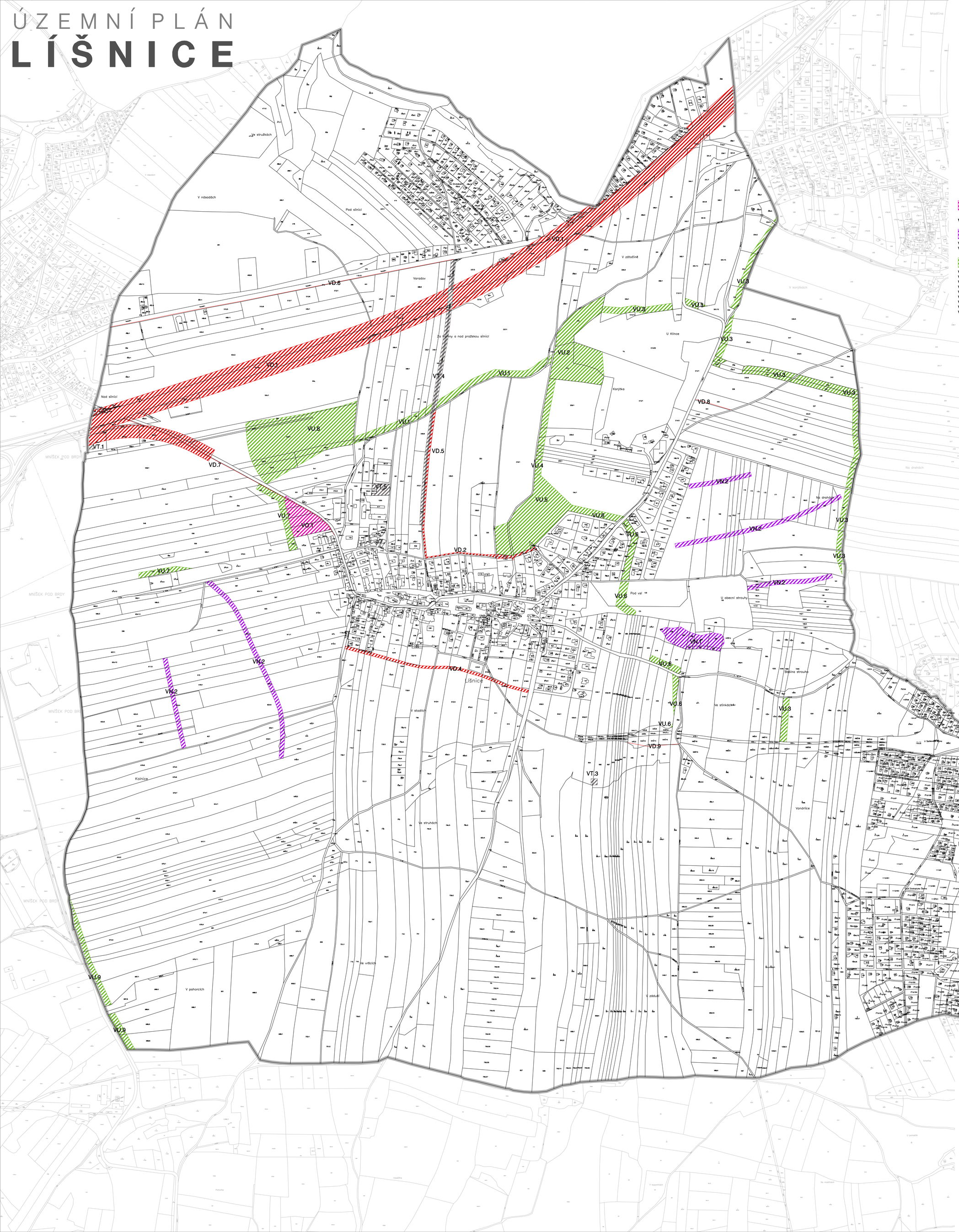

LEGENDA

HRANICE ŘEŠENÉHO ÚZEMÍ = HRANICE OBCE

ÚDAJE MAPY KN – PRÁVNÍ STAV ÚZEMÍ KE DNI 15. 2. 2023

VPS: PLOCHY A KORIDORY S MOŽNOSTÍ VYVLASTNĚNÍ

VD.1 — KORIDOR PRO UMÍSTĚNÍ VPS DOPRAVNÍ INFRASTRUKTURY –MODERNIZACE DÁLNICE D4 VČETNĚ VEDLEJŠÍCH STAVEB

VD — VPS DOPRAVNÍ INFRASTRUKTURY

VD.2 – MÍSTNÍ KOMUNIKACE V ZASTAVITELNÉ PLOŠE Z.6
VD.3 – PROPOJENÍ CHATOVÝCH OSAD U SPÁLENÉHO MLÝNA SE SILNICÍ III/1025
VD.4 – MÍSTNÍ KOMUNIKACE V ZASTAVITELNÉ PLOŠE Z.1
VD.5 – ROZŠÍŘENÍ KOMUNIKACE K PLOŠE Z.8

VD — VPS DOPRAVNÍ INFRASTRUKTURY – CHODNÍKY A PĚŠÍ STEZKY

VD.6 – CHODNÍK PODÉL ULICE PRAŽSKÁ MEZI VARADOVEM A ŘITKOU
VD.7 – CHODNÍK PODÉL SILNICE III/0042 MEZI LÍŠNICÍ A ŘITKOU

VT — VPS TECHNICKÉ INFRASTRUKTURY

VT.1 – REGULAČNÍ STANICE PLYNOVODU U MÚK ŘITKA
VT.2 – PLOCHA PRO VODOHOSPODÁŘSTVÍ
VT.3 – INTENZIFIKACE STÁVAJÍCÍHO VRTU PRO ZÁSOBOVÁNÍ OBCE PITNOU VODOU
VT.4 – KORIDOR PRO UMÍSTĚNÍ VPS TECHNICKÉ INFRASTRUKTURY – VODOVOD A KANALIZACE MEZI VARADOVEM A LÍŠNICÍ VČETNĚ PROSTUPU POD D4
VT.5 – TECHNICKÉ ZÁZEMÍ OBCE

VO — VPS OBČANSKÉHO VYBAVENÍ
VO.1 – PLOCHY PRO SPORT V LÍŠNICI

VPO: VEŘEJNĚ PROSPĚŠNÁ OPATŘENÍ, PRO KTERÁ LZE VYVLASTNIT

VN — VPO SLOUŽÍCÍ KE SNIŽOVÁNÍ NEBEZPEČÍ V ÚZEMÍ – ZVYŠOVÁNÍ RETENČNÍ SCHOPNOSTI ÚZEMÍ

VN.1 – ZALOŽENÍ VODNÍ PLOCHY VÝCHODNĚ OD LÍŠNICE
VN.2 – ZALOŽENÍ PROTIEROZNÍCH MEZÍ, VSAKOVACÍCH PRŮLEHŮ A REMÍZKŮ

VU.1 — VPO PRO ZALOŽENÍ PRVKŮ ÚZEMNÍHO SYSTÉMU EKOLOGICKÉ STABILITY

VU.1 – ZALOŽENÍ LOKÁLNÍHO BIOKORIDORU LBK.110a
VU.2 – ZALOŽENÍ LOKÁLNÍHO BIOCENTRA LBC.159
VU.3 – ZALOŽENÍ LOKÁLNÍCH BIOKORIDORŮ LBK.122a A LBK.122b
VU.4 – ZALOŽENÍ LOKÁLNÍHO BIOKORIDORU LBK.123
VU.5 – ZALOŽENÍ LOKÁLNÍHO BIOCENTRA LBC.160a
VU.6 – ZALOŽENÍ LOKÁLNÍHO BIOKORIDORU LBK.124
VU.7 – ZALOŽENÍ LOKÁLNÍHO BIOKORIDORU LBK.110b
VU.8 – ZALOŽENÍ LOKÁLNÍHO BIOCENTRA LBC.160b
VU.9 – ZALOŽENÍ LOKÁLNÍHO BIOKORIDORU LBK.126

S

NÁVRH PRO PROJEDNÁNÍ

ÚZEMNÍ PLÁN LÍŠNICE

B3 VÝKRES VEŘEJNĚ PROSPĚŠNÝCH STAVEB, OPATŘENÍ A ASANACÍ 1 : 5000

DATUM ZPRACOVÁNÍ: 03/2025

ČÍSLO PARÉ:

ZHOTOVITEL A PROJEKTANT:
FOGLAR ARCHITECTS
ING.AKAD.ARCH. PETR FOGLAR
AUT. ARCHITEKT ČKA 002667
KUBIŠTOVA 6/1101, PRAHA 4
KANCELÁŘ TROJICKÁ 1/386, PRAHA 2

ZPRACOVATELÉ:
ING. AKAD. ARCH. PETR FOGLAR
ING. ARCH. ZUZANA FOGLAROVÁ
ING. ARCH. JAKUB KOLÍN

Digitálně podepsal Ing. arch. Akad.arch. Petr Foglar
Datum: 2025.04.07 16:30:19 +02'00'

OBJEDNATEL:
OBEC LÍŠNICE
STAROSTKA: HANA NAVRÁTILOVÁ
LÍŠNICE 175, 252 10 MNÍŠEK POD BRDY
TEL.: 318 592 141, urad@obeclisnice.eu, www.obeclisnice.eu

POŘIZOVATEL:
MĚSTSKÝ ÚŘAD ČERNIOŠICE;
ÚŘAD ÚZEMNÍHO PLÁNOVÁNÍ
KARLŠTEJNSKÁ 259, 252 28 ČERNOŠICE
email: podatelna@mestocernosice.cz