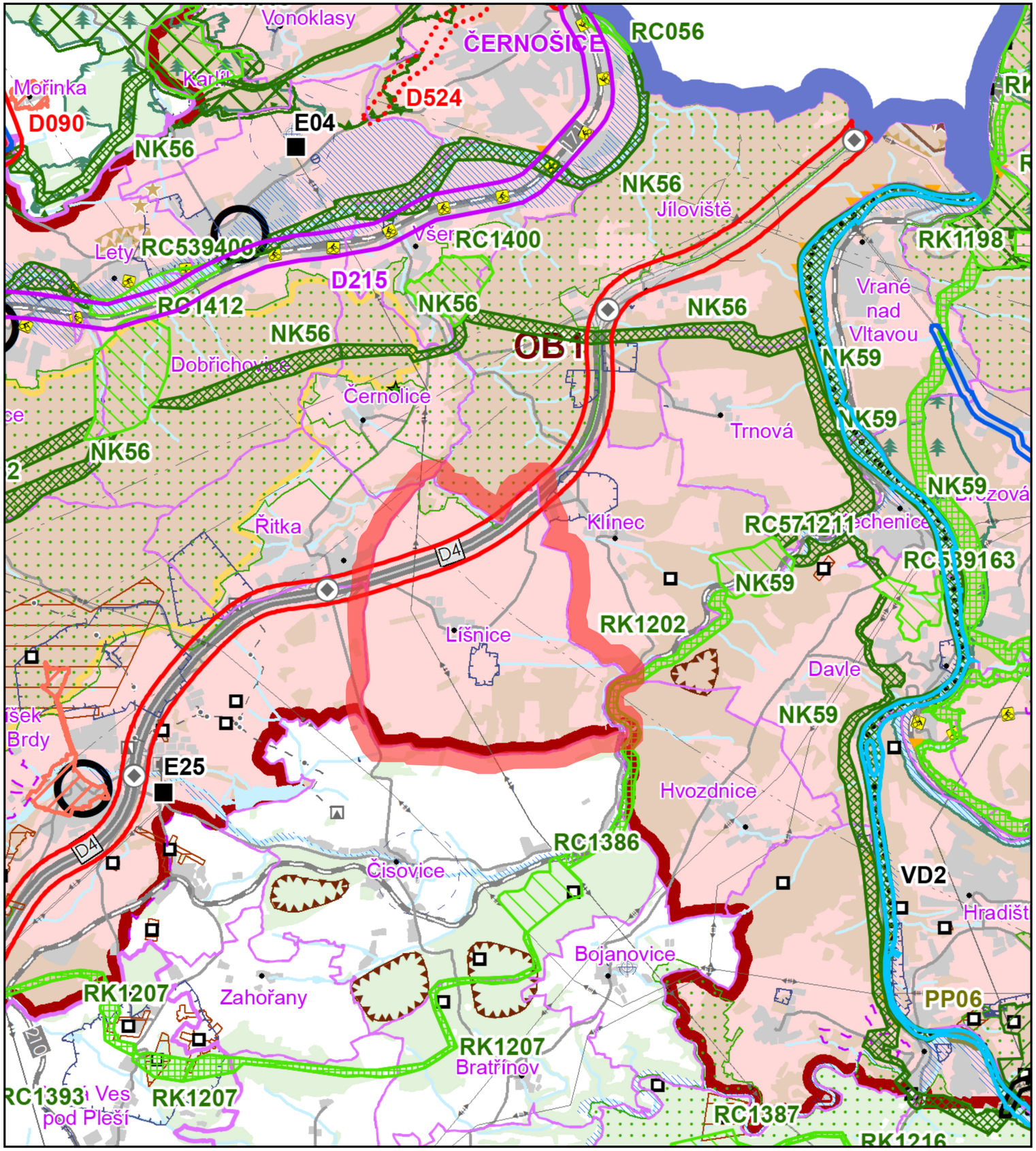

ŘEŠENÉ ÚZEMÍ NA PODKLADU KOORDINAČNÍHO VÝKRESU ÚPLNÉHO ZNĚNÍ ZÚR STŘEDOČESKÉHO KRAJE PO VYDÁNÍ 1., 2., 3., 6., 7., 10., 11. A 8. AKTUALIZACE

JEVY INFORMATIVNÍ

ZÁKLADNÍ INFORMACE O ÚZEMÍ

- hranice správního obvodu ORP
- hranice obce
- hranice katastru
- dálnice
- ostatní silnice
- mimoúrovňová křižovatka
- žezelniční trať
- blok budov
- les
- vodní tok
- vodní plocha
- nadzemní el. vedení 110 kV
- přírodní park
- ochranné pásmo vodního zdroje 1. a 2. stupně

JEVY NÁVRHOVÉ

- D006 koridor pro silniční dopravu

ÚZEMNÍ SYSTÉM EKOLOGICKÉ STABILITY

- regionální biokoridor

ROZVOJOVÉ OBLASTI A OSY

- OB1 rozvojová oblast dle PÚR ČR (upřesněné vymezení)

KATEGORIZACE CENTER

- jiná obec
- hranice řešeného území

S

ODŮVODNĚNÍ ÚZEMNÍHO PLÁNU LÍŠNICE

D2 VÝKRES ŠIRŠÍCH VZTAHŮ

DATUM ZPRACOVÁNÍ: **03/2025**

ČÍSLO PARÉ:

ZHOTOVITEL A PROJEKTANT:
FOGLAR ARCHITECTS
ING.AKAD.ARCH. PETR FOGLAR
AUT. ARCHITEKT ČKA 002667
KUBIŠTOVA 6/1101, PRAHA 4
KANCELÁŘ TROJICKÁ 1/386, PRAHA 2

ZPRACOVATELÉ:
ING. AKAD. ARCH. PETR FOGLAR
ING. ARCH. ZUZANA FOGLAROVÁ
ING. ARCH. JAKUB KOLÍN

Digitálně podepsal Ing. arch. Akad.arch. Petr Foglar
Datum: 2025.04.07 16:35:11 +02'00'

OBJEDNATEL:
OBEC LÍŠNICE
STAROSTKA: HANA NAVRÁTILOVÁ
LÍŠNICE 175, 252 10 MNÍŠEK POD BRDY
TEL.: 318 592 141, urad@obeclisnice.eu, www.obeclisnice.eu

POŘIZOVATEL:
MĚSTSKÝ ÚŘAD ČERNIOŠICE:
ÚŘAD ÚZEMNÍHO PLÁNOVÁNÍ
KARLŠTEJNSKÁ 259, 252 28 ČERNOŠICE
email: podatelna@mestocernosice.cz