

UZEMNÍ PLÁN PSÁRY

VÝKRES ZÁKLADNÍHO ČLĚNĚNÍ ÚZEMÍ

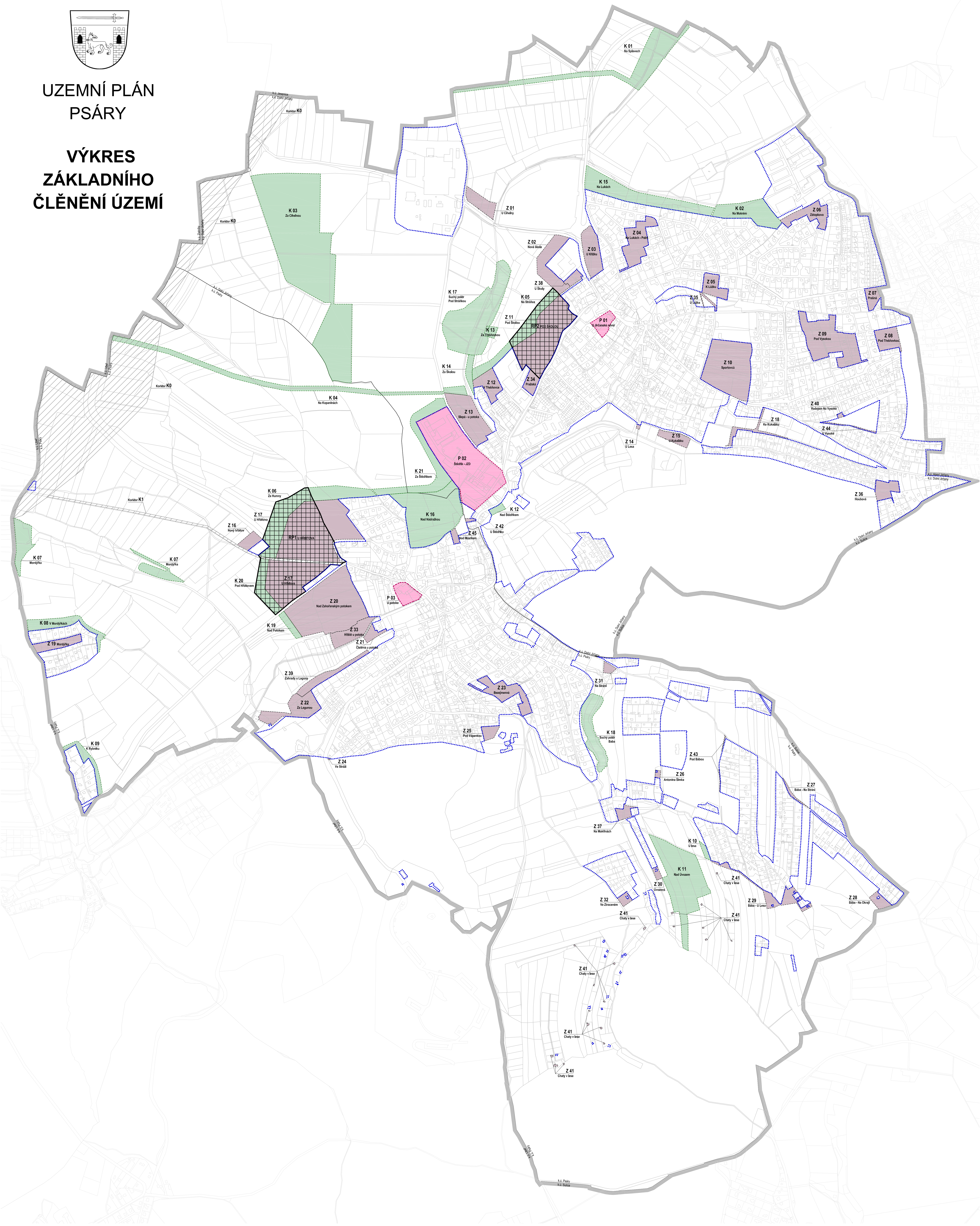

LEGENDA

- HRANICE ŘEŠENÉHO ÚZEMÍ
- HRANICE KATASTRU
- ZASTAVĚNÉ ÚZEMÍ
- PLOCHY PŘESTAVBY
- ZASTAVITELNÉ PLOCHY
- PLOCHY ZMĚN V KRAJINĚ
- KORIDOR PRO UMÍSTĚNÍ DOPRAVNÍ STAVBY NADMÍSTNÍHO VÝZNAMU
- PODMÍNKA ZPRACOVÁNÍ REGULAČNÍHO PLÁNU NA ŽÁDOST

ÚZEMNÍ PLÁN PSÁRY

Plzeň, 1. února 2023
 2A - VÝKRES ZÁKLADNÍHO ČLĚNĚNÍ ÚZEMÍ
 Obec: Psáry, Prážská 137, 252 44 Psáry
 Ing. arch. Kristýna Jirsová
 Ing. arch. Jan Hara
 Ing. arch. Karolína Čebová
 Bc. Barbora Ochočná
 Ing. arch. Klára Mašková
 doprava: Ing. Adolf Jáchym
 krajina: Ing. Eliška Zimová
 Ing. arch. Jan Veisler, autorizovaný architekt ČKA č. 4543
 výkres: Ing. Helena Ušáková

ZÁZNAM O ÚČINNOSTI

číslo: 1/2023
 Zastupitelstvo obce Psáry
 Ing. Helena Ušáková
 datum: 1. února 2023
 podpis: Ing. Helena Ušáková

